

**BUGETUL LOCAL DETALIAT LA VENITURI PE CAPITOLE SI SUBCAPITOLE
 PE ANUL 2022 SI ESTIMARI PENTRU ANII 2023-2025**

- mii lei -

DENUMIREA INDICATORILOR	Cod indicator	Buget 2022					Estimari		
		PREVEDERI ANUALE	PREVEDERI TRIMESTRIALE				2023	2024	2025
		TOTAL	Trim. I	Trim. II	Trim. III	Trim. IV			
TOTAL VENITURI (cod 00.02+00.15+00.16+00.17+45.02+46.02+47.02+48.02)	00.01	14,892.00	6,761.00	2,948.00	2,756.00	2,427.00	9,130.00	9,054.00	8,568.00
VENITURI PROPRII (cod 00.02-11.02-37.02+00.15+00.16)	49.90	5,455.00	1,734.00	1,494.00	1,147.00	1,080.00	4,800.00	5,731.00	5,213.00
I. VENITURI CURENTE (cod 00.03+00.12)	00.02	11,044.00	3,101.00	2,844.00	2,720.00	2,379.00	8,831.00	8,755.00	8,253.00
A. VENITURI FISCALE (cod 00.04+00.09+00.10+00.11)	00.03	9,974.00	2,744.00	2,608.00	2,406.00	2,216.00	7,801.00	7,680.00	7,138.00
A1. IMPOZIT PE VENIT, PROFIT SI CASTIGURI DIN CAPITAL (cod 00.05+00.06+00.07)	00.04	2,985.00	971.00	857.00	534.00	623.00	2,322.00	3,135.00	2,536.00
A1.2. IMPOZIT PE VENIT, PROFIT, SI CASTIGURI DIN CAPITAL DE LA PERSOANE FIZICE (cod 03.02+04.02)	00.06	2,985.00	971.00	857.00	534.00	623.00	2,322.00	3,135.00	2,536.00
Impozit pe venit (cod 03.02.17+03.02.18)	03.02	6.00	2.00	2.00	1.00	1.00	10.00	10.00	10.00
Impozitul pe veniturile din transferul proprietatilor imobiliare din patrimoniul personal	03.02.18	6.00	2.00	2.00	1.00	1.00	10.00	10.00	10.00
Cote si sume defalcate din impozitul pe venit (cod 04.02.01+04.02.04+04.02.05+04.02.06)	04.02	2,979.00	969.00	855.00	533.00	622.00	2,312.00	3,125.00	2,526.00
Cote defalcate din impozitul pe venit	04.02.01	1,247.00	489.00	375.00	83.00	300.00	1,534.00	2,373.00	1,778.00
Sume alocate din cotele defalcate din impozitul pe venit pentru echilibrarea bugetelor locale	04.02.04	932.00	250.00	250.00	250.00	182.00	778.00	752.00	748.00
Sume repartizate din Fondul la dispozitia Consiliului Judetean	04.02.05	800.00	230.00	230.00	200.00	140.00			
A3. IMPOZITE SI TAXE PE PROPRIETATE (cod 07.02)	00.09	1,020.00	292.00	288.00	217.00	223.00	1,038.00	1,081.00	1,102.00
Impozite si taxe pe proprietate (cod 07.02.01+07.02.02+07.02.03+07.02.50)	07.02	1,020.00	292.00	288.00	217.00	223.00	1,038.00	1,081.00	1,102.00
Impozit si taxa pe cladiri (cod 07.02.01.01+07.02.01.02)	07.02.01	327.00	85.00	100.00	92.00	50.00	345.00	387.00	378.00
Impozit pe cladiri de la persoane fizice *)	07.02.01.01	X	X	X	X	X	X	X	X
Impozit si taxa pe cladiri de la persoane juridice *)	07.02.01.02	X	X	X	X	X	X	X	X
Impozit si taxa pe teren (cod 07.02.02.01+07.02.02.02+07.02.02.03)	07.02.02	605.00	185.00	170.00	92.00	158.00	607.00	607.00	637.00
Impozit pe terenuri de la persoane fizice *)	07.02.02.01	X	X	X	X	X	X	X	X
Impozit si taxa pe teren de la persoane juridice *)	07.02.02.02	X	X	X	X	X	X	X	X
Impozitul pe terenul din extravilan *)	07.02.02.03	X	X	X	X	X	X	X	X
Impozit si taxa pe teren de la persoane fizice *)	07.02.02.01	X	X	X	X	X	X	X	X
Impozit si taxa pe teren de la persoane juridice *)	07.02.02.02	X	X	X	X	X	X	X	X
Impozitul pe terenul din extravilan *)	07.02.02.03	X	X	X	X	X	X	X	X
Impozit si taxa pe teren de la persoane fizice *)	07.02.02.01	X	X	X	X	X	X	X	X
Impozit si taxa pe teren de la persoane juridice *)	07.02.02.02	X	X	X	X	X	X	X	X
Impozitul pe terenul din extravilan *)	07.02.02.03	X	X	X	X	X	X	X	X
Impozit si taxa pe teren de la persoane fizice *)	07.02.02.01	X	X	X	X	X	X	X	X
Impozit si taxa pe teren de la persoane juridice *)	07.02.02.02	X	X	X	X	X	X	X	X
Impozitul pe terenul din extravilan *)	07.02.02.03	X	X	X	X	X	X	X	X
Impozit si taxa pe teren de la persoane fizice *)	07.02.02.01	X	X	X	X	X	X	X	X
Impozit si taxa pe teren de la persoane juridice *)	07.02.02.02	X	X	X	X	X	X	X	X
Impozitul pe terenul din extravilan *)	07.02.02.03	X	X	X	X	X	X	X	X
Impozit si taxa pe teren de la persoane fizice *)	07.02.02.01	X	X	X	X	X	X	X	X
Impozit si taxa pe teren de la persoane juridice *)	07.02.02.02	X	X	X	X	X	X	X	X
Impozitul pe terenul din extravilan *)	07.02.02.03	X	X	X	X	X	X	X	X
Impozit si taxa pe teren de la persoane fizice *)	07.02.02.01	X	X	X	X	X	X	X	X
Impozit si taxa pe teren de la persoane juridice *)	07.02.02.02	X	X	X	X	X	X	X	X
Impozitul pe terenul din extravilan *)	07.02.02.03	X	X	X	X	X	X	X	X
Impozit si taxa pe teren de la persoane fizice *)	07.02.02.01	X	X	X	X	X	X	X	X
Impozit si taxa pe teren de la persoane juridice *)	07.02.02.02	X	X	X	X	X	X	X	X
Impozitul pe terenul din extravilan *)	07.02.02.03	X	X	X	X	X	X	X	X
Impozit si taxa pe teren de la persoane fizice *)	07.02.02.01	X	X	X	X	X	X	X	X
Impozit si taxa pe teren de la persoane juridice *)	07.02.02.02	X	X	X	X	X	X	X	X
Impozitul pe terenul din extravilan *)	07.02.02.03	X	X	X	X	X	X	X	X
Impozit si taxa pe teren de la persoane fizice *)	07.02.02.01	X	X	X	X	X	X	X	X
Impozit si taxa pe teren de la persoane juridice *)	07.02.02.02	X	X	X	X	X	X	X	X
Impozitul pe terenul din extravilan *)	07.02.02.03	X	X	X	X	X	X	X	X
Impozit si taxa pe teren de la persoane fizice *)	07.02.02.01	X	X	X	X	X	X	X	X
Impozit si taxa pe teren de la persoane juridice *)	07.02.02.02	X	X	X	X	X	X	X	X
Impozitul pe terenul din extravilan *)	07.02.02.03	X	X	X	X	X	X	X	X
Impozit si taxa pe teren de la persoane fizice *)	07.02.02.01	X	X	X	X	X	X	X	X
Impozit si taxa pe teren de la persoane juridice *)	07.02.02.02	X	X	X	X	X	X	X	X
Impozitul pe terenul din extravilan *)	07.02.02.03	X	X	X	X	X	X	X	X
Impozit si taxa pe teren de la persoane fizice *)	07.02.02.01	X	X	X	X	X	X	X	X
Impozit si taxa pe teren de la persoane juridice *)	07.02.02.02	X	X	X	X	X	X	X	X
Impozitul pe terenul din extravilan *)	07.02.02.03	X	X	X	X	X	X	X	X
Impozit si taxa pe teren de la persoane fizice *)	07.02.02.01	X	X	X	X	X	X	X	X
Impozit si taxa pe teren de la persoane juridice *)	07.02.02.02	X	X	X	X	X	X	X	X
Impozitul pe terenul din extravilan *)	07.02.02.03	X	X	X	X	X	X	X	X
Impozit si taxa pe teren de la persoane fizice *)	07.02.02.01	X	X	X	X	X	X	X	X
Impozit si taxa pe teren de la persoane juridice *)	07.02.02.02	X	X	X	X	X	X	X	X
Impozitul pe terenul din extravilan *)	07.02.02.03	X	X	X	X	X	X	X	X
Impozit si taxa pe teren de la persoane fizice *)	07.02.02.01	X	X	X	X	X	X	X	X
Impozit si taxa pe teren de la persoane juridice *)	07.02.02.02	X	X	X	X	X	X	X	X
Impozitul pe terenul din extravilan *)	07.02.02.03	X	X	X	X	X	X	X	X
Impozit si taxa pe teren de la persoane fizice *)	07.02.02.01	X	X	X	X	X	X	X	X
Impozit si taxa pe teren de la persoane juridice *)	07.02.02.02	X	X	X	X	X	X	X	X
Impozitul pe terenul din extravilan *)	07.02.02.03	X	X	X	X	X	X	X	X
Impozit si taxa pe teren de la persoane fizice *)	07.02.02.01	X	X	X	X	X	X	X	X
Impozit si taxa pe teren de la persoane juridice *)	07.02.02.02	X	X	X	X	X	X	X	X
Impozitul pe terenul din extravilan *)	07.02.02.03	X	X	X	X	X	X	X	X
Impozit si taxa pe teren de la persoane fizice *)	07.02.02.01	X	X	X	X	X	X	X	X
Impozit si taxa pe teren de la persoane juridice *)	07.02.02.02	X	X	X	X	X	X	X	X
Impozitul pe terenul din extravilan *)	07.02.02.03	X	X	X	X	X	X	X	X
Impozit si taxa pe teren de la persoane fizice *)	07.02.02.01	X	X	X	X	X	X	X	X
Impozit si taxa pe teren de la persoane juridice *)	07.02.02.02	X	X	X	X	X	X	X	X
Impozitul pe terenul din extravilan *)	07.02.02.03	X	X	X	X	X	X	X	X
Impozit si taxa pe teren de la persoane fizice *)	07.02.02.01	X	X	X	X	X	X	X	X
Impozit si taxa pe teren de la persoane juridice *)	07.02.02.02	X	X	X	X	X	X	X	X
Impozitul pe terenul din extravilan *)	07.02.02.03	X	X	X	X	X	X	X	X
Impozit si taxa pe teren de la persoane fizice *)	07.02.02.01	X	X	X	X	X	X	X	X
Impozit si taxa pe teren de la persoane juridice *)	07.02.02.02	X	X	X	X	X	X	X	X
Impozitul pe terenul din extravilan *)	07.02.02.03	X	X	X	X	X	X	X	X
Impozit si taxa pe teren de la persoane fizice *)	07.02.02.01	X	X	X	X	X	X	X	X
Impozit si taxa pe teren de la persoane juridice *)	07.02.02.02	X	X	X	X	X	X	X	X
Impozitul pe terenul din extravilan *)	07.02.02.03	X	X	X	X	X	X	X	X
Impozit si taxa pe teren de la persoane fizice *)	07.02.02.01	X	X	X	X	X	X	X	X
Impozit si taxa pe teren de la persoane juridice *)	07.02.02.02	X	X	X	X	X	X	X	X
Impozitul pe terenul din extravilan *)	07.02.02.03	X	X	X	X	X	X	X	X
Impozit si taxa pe teren de la persoane fizice *)	07.02.02.01	X	X	X	X	X	X	X	X
Impozit si taxa pe teren de la persoane juridice *)	07.02.02.02	X	X	X	X	X	X	X	X
Impozitul pe terenul din extravilan *)	07.02.02.03	X	X	X	X	X	X	X	X
Impozit si taxa pe teren de la persoane fizice *)	07.02.02.01	X	X	X	X	X	X	X	X
Impozit si taxa pe teren de la persoane juridice *)	07.02.02.02	X	X	X	X	X	X	X	X
Impozitul pe terenul din extravilan *)	07.02.02.03	X	X	X	X	X	X	X	X
Impozit si taxa pe teren de la persoane fizice *)	07.02.02.01	X	X	X	X	X	X	X	X
Impozit si taxa pe teren de la persoane juridice *)	07.02.02.02	X	X	X	X	X	X	X	X
Impozitul pe terenul din extravilan *)	07.02.02.03	X	X	X	X	X	X	X	X
Impozit si taxa pe teren de la persoane fizice *)	07.02.02.01	X	X	X	X	X	X	X	X
Impozit si taxa pe teren de la persoane juridice *)	07.02.02.02	X	X	X	X	X	X	X	X
Impozitul pe terenul din extravilan *)	07.02.02.03	X	X	X	X	X	X	X	X
Impozit si taxa pe teren de la persoane fizice *)	07.02.02.01	X	X	X	X	X	X	X	X
Impozit si taxa pe teren de la persoane juridice *)	07.02.02.02	X	X	X	X	X	X	X	X
Impozitul pe terenul din extravilan *)	07.02.02.03	X	X	X	X	X	X	X	X
Impozit si taxa pe teren de la persoane fizice *)	07.02.02.01	X	X	X	X	X	X	X	X
Impozit si taxa pe teren de la persoane juridice *)	07.02.02.02	X	X	X	X	X	X	X	X
Impozitul pe terenul din extravilan *)	07.02.02.03	X	X	X	X	X	X	X	X
Impozit si taxa pe teren de la persoane fizice *)	07.02.02.01	X	X	X	X	X	X	X	X
Impozit si taxa pe teren de la persoane juridice *)	07.02.02.02	X	X	X	X	X	X	X	X
Impozitul pe terenul din extravilan *)	07.02.02.03	X	X	X	X	X	X	X	X
Impozit si taxa pe teren de la persoane fizice *)	07.02.02.01	X	X	X	X	X	X	X	X
Impozit si taxa pe teren de la persoane juridice *)	07.02.02.02	X	X	X	X	X	X	X	X
Impozitul pe terenul din extravilan *)	07.02.02.03	X	X	X	X	X	X	X	X
Impozit si taxa pe teren de la persoane fizice *)	07.02.02.01	X	X	X	X	X	X	X	X
Impozit si taxa pe teren de la persoane juridice *)	07.02.02.02	X	X	X	X	X	X	X	X

DENUMIREA INDICATORILOR	Cod indicator	Buget 2022					Estimari		
		PREVEDERI ANUALE	PREVEDERI TRIMESTRIALE				2023	2024	2025
		TOTAL	Trim. I	Trim. II	Trim. III	Trim. IV			
Impozit pe mijloacele de transport detinute de persoane juridice *)	16.02.02.02	X	X	X	X	X	X	X	
Taxe si tarife pentru eliberarea de licente si autorizatii de functionare	16.02.03	7.00	2.00	2.00	2.00	1.00	7.00	7.00	7.00
Alte taxe pe utilizarea bunurilor, autorizarea utilizarii bunurilor sau pe desfasurare de activitati	16.02.50	2.00	1.00	1.00			2.00	2.00	2.00
A6. ALTE IMPOZITE SI TAXE FISCALE (cod 18.02)	00.11	1.00	1.00				1.00	1.00	1.00
Alte impozite si taxe fiscale (cod 18.02.50)	18.02	1.00	1.00				1.00	1.00	1.00
Alte impozite si taxe	18.02.50	1.00	1.00				1.00	1.00	1.00
C. VENITURI NEFISCALE (cod 00.13+00.14)	00.12	1,070.00	357.00	236.00	314.00	163.00	1,030.00	1,075.00	1,115.00
C1. VENITURI DIN PROPRIETATE (cod 30.02+31.02)	00.13	589.00	200.00	150.00	139.00	100.00	600.00	620.00	640.00
Venituri din proprietate (cod 30.02.01+30.02.05+30.02.08+30.02.50)	30.02	589.00	200.00	150.00	139.00	100.00	600.00	620.00	640.00
Venituri din concesiuni si inchirieri (cod 30.02.05.01+30.02.05.30)	30.02.05	589.00	200.00	150.00	139.00	100.00	600.00	620.00	640.00
Alte venituri din concesiuni si inchirieri de catre institutiile publice	30.02.05.30	589.00	200.00	150.00	139.00	100.00	600.00	620.00	640.00
C2. VANZARI DE BUNURI SI SERVICII (cod 33.02+34.02+35.02+36.02+37.02)	00.14	481.00	157.00	86.00	175.00	63.00	430.00	455.00	475.00
Venituri din prestari de servicii si alte activitati (cod 33.02.08+33.02.10+33.02.12+33.02.13+33.02.24+33.02.26+33.02.27+33.02.28+33.02.33+33.02.50)	33.02	248.00	43.00	40.00	132.00	33.00	160.00	160.00	160.00
Venituri din prestari de servicii	33.02.08	241.00	43.00	40.00	125.00	33.00	160.00	160.00	160.00
Venituri din recuperarea cheltuielilor de judecata, imputatii si despagubiri	33.02.28	7.00			7.00				
Amenzi, penalitati si confiscari (cod 35.02.01+35.02.02+35.02.03+35.02.50)	35.02	153.00	50.00	40.00	38.00	25.00	185.00	205.00	225.00
Venituri din amenzi si alte sanctiuni aplicate potrivit dispozitiilor legale (cod 35.02.01.02)	35.02.01	91.00	30.00	20.00	23.00	18.00	110.00	120.00	130.00
Venituri din amenzi si alte sanctiuni aplicate de catre alte institutii de specialitate	35.02.01.02	91.00	30.00	20.00	23.00	18.00	110.00	120.00	130.00
Alte amenzi, penalitati si confiscari	35.02.50	62.00	20.00	20.00	15.00	7.00	75.00	85.00	95.00
Diverse venituri (cod 36.02.01+36.02.05+36.02.06+36.02.07+36.02.11+36.02.14+36.02.22+36.02.23+36.02.31+36.02.32+36.02.47+36.02.50)	36.02	80.00	64.00	6.00	5.00	5.00	85.00	90.00	90.00
Varsaminte din veniturile si/sau disponibilitatile institutiilor publice	36.02.05	59.00	59.00				60.00	60.00	60.00
Alte venituri	36.02.50	21.00	5.00	6.00	5.00	5.00	25.00	30.00	30.00
Varsaminte din sectiunea de functionare pentru finantarea sectiunii de dezvoltare a bugetului local (cod -37.02.04)	37.02.03	-1,988.00	-600.00	-500.00	-568.00	-320.00	-800.00	-685.00	-306.00
Varsaminte din sectiunea de functionare	37.02.04	1,988.00	600.00	500.00	568.00	320.00	800.00	685.00	306.00
IV. SUBVENTII (cod 00.18)	00.17	3,144.00	2,956.00	104.00	36.00	48.00	299.00	299.00	315.00
JBVENTII DE LA ALTE NIVELE ALE ADMINISTRATIEI PUBLICE (cod 42.02+43.02)	00.18	3,144.00	2,956.00	104.00	36.00	48.00	299.00	299.00	315.00
Subventii de la bugetul de stat (cod 42.02.01+42.02.05+42.02.10+42.02.12 la 42.02.16+42.02.18+42.02.20 +42.02.21+42.02.28+42.02.29+42.02.34 + 42.02.35+42.02.40 la 42.02.42+42.02.45+42.02.51+42.02.52+42.02.54+42.02.55+42.02.62+42.02.65 la 42.02.67+42.02.69+42.02.73+42.02.77+42.02.79+42.02.80+42.02.81+42.02.82+42.02.84)	42.02	2,944.00	2,756.00	104.00	36.00	48.00	299.00	299.00	315.00
Subventii pentru acordarea ajutorului pentru incalzirea locuintei si a suplimentului pentru energie alocate pentru consumul de combustibil solizi si/sau petrolieri	42.02.34	158.00	55.00	71.00	10.00	22.00	190.00	190.00	190.00
Subventii din bugetul de stat pentru finantarea sanatatii	42.02.41	133.00	48.00	33.00	26.00	26.00	109.00	109.00	125.00
Finantarea Programului National de Dezvoltare Locala	42.02.65	2,653.00	2,653.00						
Subventii de la alte administratii (cod 43.02.01+43.02.04+43.02.07+43.02.08+43.02.20+43.02.21+43.02.23+43.02.24+43.02.30+43.02.31+43.02.34+43.02.39+43.02.41+43.02.44)	43.02	200.00	200.00						
Sume alocate din bugetul AFIR, pentru sustinerea proiectelor din PNDR 2014-2020****)	43.02.31	200.00	200.00						
Sume primite de la CECA sau donatori in cadrul programului electorale si premerituri electorale Camerului financiar 2014-2020 (cod 48.02.01 la cod 48.02.05+48.02.11+48.02.12+48.02.15+48.02.16+48.02.19+48.02.22+48.02.23)	48.02	704.00	704.00						

DENUMIREA INDICATORILOR	Cod indicator	Buget 2022					Estimari		
		PREVEDERI ANUALE	PREVEDERI TRIMESTRIALE				2023	2024	2025
		TOTAL	Trim. I	Trim. II	Trim. III	Trim. IV			
Fondul Social European (FSE) (cod 48.02.02.01+48.02.02.02+48.02.02.03)	48.02.02	704.00	704.00						
Sume primite in contul platilor efectuate in anul curent	48.02.02.01	686.00	686.00						
Sume primite in contul platilor efectuate in anii anteriori	48.02.02.02	18.00	18.00						
VENITURILE SECTIUNII DE FUNCTIONARE (cod 00.02+00.16+00.17+47.02) - TOTAL	00.01SF	9,347.00	2,604.00	2,448.00	2,188.00	2,107.00	8,330.00	8,369.00	8,262.00
VENITURI PROPRII (cod 00.02-11.02-37.02+00.16)	49.90	5,455.00	1,734.00	1,494.00	1,147.00	1,080.00	4,800.00	5,731.00	5,213.00
I. VENITURI CURENTE (cod 00.03+00.12)	00.02	9,056.00	2,501.00	2,344.00	2,152.00	2,059.00	8,031.00	8,070.00	7,947.00
A. VENITURI FISCALE (cod 00.04+00.09+00.10+00.11)	00.03	9,974.00	2,744.00	2,608.00	2,406.00	2,216.00	7,801.00	7,680.00	7,138.00
1. IMPOZIT PE VENIT, PROFIT SI CASTIGURI DIN CAPITAL (cod 00.05+00.06+00.07)	00.04	2,985.00	971.00	857.00	534.00	623.00	2,322.00	3,135.00	2,536.00
1.2. IMPOZIT PE VENIT, PROFIT, SI CASTIGURI DIN CAPITAL DE LA PERSOANE FIZICE (cod 03.02+04.02)	00.06	2,985.00	971.00	857.00	534.00	623.00	2,322.00	3,135.00	2,536.00
Impozit pe venit (cod 03.02.17+03.02.18)	03.02	6.00	2.00	2.00	1.00	1.00	10.00	10.00	10.00
Impozitul pe veniturile din transferul proprietatilor imobiliare din patrimoniul personal	03.02.18	6.00	2.00	2.00	1.00	1.00	10.00	10.00	10.00
Cote si sume defalcate din impozitul pe venit (cod 04.02.01+04.02.04+04.02.05+04.02.06)	04.02	2,979.00	969.00	855.00	533.00	622.00	2,312.00	3,125.00	2,526.00
Cote defalcate din impozitul pe venit	04.02.01	1,247.00	489.00	375.00	83.00	300.00	1,534.00	2,373.00	1,778.00
Sume alocate din cotele defalcate din impozitul pe venit pentru echilibrarea bugetelor locale	04.02.04	932.00	250.00	250.00	250.00	182.00	778.00	752.00	748.00
Sume repartizate din Fondul la dispozitia Consiliului Judetean	04.02.05	800.00	230.00	230.00	200.00	140.00			
A3. IMPOZITE SI TAXE PE PROPRIETATE (cod 07.02)	00.09	1,020.00	292.00	288.00	217.00	223.00	1,038.00	1,081.00	1,102.00
Impozite si taxe pe proprietate (cod 07.02.01+07.02.02+07.02.03+07.02.50)	07.02	1,020.00	292.00	288.00	217.00	223.00	1,038.00	1,081.00	1,102.00
Impozit si taxa pe cladiri (cod 07.02.01.01+07.02.01.02)	07.02.01	327.00	85.00	100.00	92.00	50.00	345.00	387.00	378.00
Impozit pe cladiri de la persoane fizice *)	07.02.01.01	X	X	X	X	X	X	X	X
Impozit si taxa pe cladiri de la persoane juridice *)	07.02.01.02	X	X	X	X	X	X	X	X
Impozit si taxa pe teren (cod 07.02.02.01+07.02.02.02+07.02.02.03)	07.02.02	605.00	185.00	170.00	92.00	158.00	607.00	607.00	637.00
Impozit pe terenuri de la persoane fizice *)	07.02.02.01	X	X	X	X	X	X	X	X
Impozit si taxa pe teren de la persoane juridice *)	07.02.02.02	X	X	X	X	X	X	X	X
Impozitul pe terenuri din extravilan *)	07.02.02.03	X	X	X	X	X	X	X	X
Taxe judiciare de timbru si alte taxe de timbru	07.02.03	37.00	10.00	10.00	10.00	7.00	50.00	51.00	51.00
Alte impozite si taxe pe proprietate	07.02.50	51.00	12.00	8.00	23.00	8.00	36.00	36.00	36.00
A4. IMPOZITE SI TAXE PE BUNURI SI SERVICII (cod 11.02+12.02+15.02+16.02)	00.10	5,968.00	1,480.00	1,463.00	1,655.00	1,370.00	4,440.00	3,463.00	3,499.00
Sume defalcate din TVA (cod 11.02.01+11.02.02+11.02.05+11.02.06+11.02.09)	11.02	5,589.00	1,367.00	1,350.00	1,573.00	1,299.00	4,031.00	3,024.00	3,040.00
Sume defalcate din taxa pe valoarea adaugata pentru finantarea cheltuielilor descentralizate la nivelul judetelor	11.02.01	51.00	26.00		25.00				
Sume defalcate din taxa pe valoarea adaugata pentru finantarea cheltuielilor descentralizate la nivelul comunelor, oraselor, municipiilor, sectoarelor si Municipiului Bucuresti	11.02.02	2,715.00	536.00	645.00	743.00	791.00	2,615.00	2,632.00	2,648.00
Sume defalcate din taxa pe valoarea adaugata pentru echilibrarea bugetelor locale	11.02.06	2,823.00	805.00	705.00	805.00	508.00	1,416.00	392.00	392.00
Taxe pe utilizarea bunurilor, autorizarea utilizarii bunurilor sau pe desfasurarea de activitati (cod 16.02.02+16.02.03+16.02.50)	16.02	379.00	113.00	113.00	82.00	71.00	409.00	439.00	459.00
Impozit pe mijloacele de transport (cod 16.02.02.01+16.02.02.02)	16.02.02	370.00	110.00	110.00	80.00	70.00	400.00	430.00	450.00
Impozit pe mijloacele de transport detinute de persoane fizice	16.02.02.01	X	X	X	X	X	X	X	X
Impozit pe mijloacele de transport detinute de persoane juridice *)	16.02.02.02	X	X	X	X	X	X	X	X
Taxe si tarife pentru eliberarea de licente si autorizatii de functionare	16.02.03	7.00	2.00	2.00	2.00	1.00	7.00	7.00	7.00
Alte taxe pe utilizarea bunurilor, autorizarea utilizarii bunurilor sau pe desfasurare de activitati	16.02.50	2.00	1.00	1.00			2.00	2.00	2.00
A6. ALTE IMPOZITE SI TAXE FISCALE (cod 18.02)	00.11	1.00	1.00				1.00	1.00	1.00

DENUMIREA INDICATORILOR	Cod indicator	Buget 2022					Estimari		
		PREVEDERI ANUALE	PREVEDERI TRIMESTRIALE				2023	2024	2025
		TOTAL	Trim. I	Trim. II	Trim. III	Trim. IV			
Alte impozite si taxe fiscale (cod 18.02.50)	18.02	1.00	1.00				1.00	1.00	1.00
Alte impozite si taxe	18.02.50	1.00	1.00				1.00	1.00	1.00
C. VENITURI NEFISCALE (cod 00.13+00.14)	00.12	-918.00	-243.00	-264.00	-254.00	-157.00	230.00	390.00	809.00
C1. VENITURI DIN PROPRIETATE (cod 30.02+31.02)	00.13	589.00	200.00	150.00	139.00	100.00	600.00	620.00	640.00
Venituri din proprietate (cod 30.02.01+30.02.05+30.02.08+30.02.50)	30.02	589.00	200.00	150.00	139.00	100.00	600.00	620.00	640.00
Venituri din concesiuni si inchirieri (cod 30.02.05.01+30.02.05.30)	30.02.05	589.00	200.00	150.00	139.00	100.00	600.00	620.00	640.00
Alte venituri din concesiuni si inchirieri de catre institutiile publice	30.02.05.30	589.00	200.00	150.00	139.00	100.00	600.00	620.00	640.00
C2. VANZARI DE BUNURI SI SERVICII (cod 33.02+34.02+35.02+36.02+37.02)	00.14	-1,507.00	-443.00	-414.00	-393.00	-257.00	-370.00	-230.00	169.00
Venituri din prestari de servicii si alte activitati (cod 33.02.08+33.02.10+33.02.12+33.02.13+33.02.24+33.02.26+33.02.27+33.02.28+33.02.33+33.02.50)	33.02	248.00	43.00	40.00	132.00	33.00	160.00	160.00	160.00
Venituri din prestari de servicii	33.02.08	241.00	43.00	40.00	125.00	33.00	160.00	160.00	160.00
Venituri din recuperarea cheltuielilor de judecata, imputatii si despagubiri	33.02.28	7.00			7.00				
Amenzi, penalitati si confiscari (cod 35.02.01+35.02.02+35.02.03+35.02.50)	35.02	153.00	50.00	40.00	38.00	25.00	185.00	205.00	225.00
Venituri din amenzi si alte sanctiuni aplicate potrivit dispozitiilor legale (cod 35.02.01.02)	35.02.01	91.00	30.00	20.00	23.00	18.00	110.00	120.00	130.00
Venituri din amenzi si alte sanctiuni aplicate de catre alte institutii de specialitate	35.02.01.02	91.00	30.00	20.00	23.00	18.00	110.00	120.00	130.00
Alte amenzi, penalitati si confiscari	35.02.50	62.00	20.00	20.00	15.00	7.00	75.00	85.00	95.00
Diverse venituri (cod 36.02.01+36.02.05+36.02.06+36.02.11+36.02.14+36.02.32+36.02.50)	36.02	80.00	64.00	6.00	5.00	5.00	85.00	90.00	90.00
Varsaminte din veniturile si/sau disponibilitatile institutiilor publice	36.02.05	59.00	59.00				60.00	60.00	60.00
Alte venituri	36.02.50	21.00	5.00	6.00	5.00	5.00	25.00	30.00	30.00
Transferuri voluntare, altele decat subventiile (cod 37.02.01+37.02.03+37.02.50)	37.02	-1,988.00	-600.00	-500.00	-568.00	-320.00	-800.00	-685.00	-306.00
Varsaminte din sectiunea de functionare pentru finantarea sectiunii de dezvoltare a bugetului local	37.02.03	-1,988.00	-600.00	-500.00	-568.00	-320.00	-800.00	-685.00	-306.00
IV. SUBVENTII (cod 00.18)	00.17	291.00	103.00	104.00	36.00	48.00	299.00	299.00	315.00
SUBVENTII DE LA ALTE NIVELE ALE ADMINISTRATIEI PUBLICE (cod 42.02+43.02)	00.18	291.00	103.00	104.00	36.00	48.00	299.00	299.00	315.00
Subventii de la bugetul de stat (cod 42.02.21+42.02.28+42.02.34 + 42.02.35 +42.02.41 + 42.02.42 + 42.02.45+42.02.51+42.02.54+42.02.66+42.02.73+42.02.79+42.02.80+42.02.81+42.02.82)	42.02	291.00	103.00	104.00	36.00	48.00	299.00	299.00	315.00
Subventii pentru acordarea ajutorului pentru incalzirea locuintei si a suplimentului pentru energie alocate pentru consumul de combustibil solizi si/sau petrolieri	42.02.34	158.00	55.00	71.00	10.00	22.00	190.00	190.00	190.00
Subventii din bugetul de stat pentru finantarea sanatatii	42.02.41	133.00	48.00	33.00	26.00	26.00	109.00	109.00	125.00
VENITURILE SECTIUNII DE DEZVOLTARE (00.02+00.15+00.16+00.17+45.02+46.02+48.02) - TOTAL	00.01SD	5,545.00	4,157.00	500.00	568.00	320.00	800.00	685.00	306.00
VENITURI CURENTE (cod 00.12)	00.02	1,988.00	600.00	500.00	568.00	320.00	800.00	685.00	306.00
VENITURI NEFISCALE (cod 00.14)	00.12	1,988.00	600.00	500.00	568.00	320.00	800.00	685.00	306.00
C2. VANZARI DE BUNURI SI SERVICII (cod 36.02+37.02)	00.14	1,988.00	600.00	500.00	568.00	320.00	800.00	685.00	306.00
Transferuri voluntare, altele decat subventiile (cod 37.02.04+37.02.05)	37.02	1,988.00	600.00	500.00	568.00	320.00	800.00	685.00	306.00
Varsaminte din sectiunea de functionare	37.02.04	1,988.00	600.00	500.00	568.00	320.00	800.00	685.00	306.00
IV. SUBVENTII (cod 00.18)	00.17	2,853.00	2,853.00						
SUBVENTII DE LA ALTE NIVELE ALE ADMINISTRATIEI PUBLICE (cod 42.02+43.02)	00.18	2,853.00	2,853.00						
Subventii de la bugetul de stat (cod 42.02.01+42.02.05+42.02.10+42.02.12 la 42.02.16+ 42.02.18+42.02.20+42.02.29+42.02.40+42.02.51+42.02.52+42.02.55+42.02.62+42.02.65+42.02.67+42.02.69+42.02.77+42.02.79+42.02.84)	42.02	2,653.00	2,653.00						
Finantarea Programului National de Dezvoltare Locala	42.02.65	2,653.00	2,653.00						
Subventii de la alte administratii (cod 43.02.31+43.02.39+43.02.44)	43.02	200.00	200.00						
Sume alocate din bugetul AFIR, pentru sustinerea proiectelor din PNDR 2014-2020****)	43.02.31	200.00	200.00						

DENUMIREA INDICATORILOR	Cod indicator	Buget 2022					Estimari		
		PREVEDERI ANUALE	PREVEDERI TRIMESTRIALE				2023	2024	2025
		TOTAL	Trim. I	Trim. II	Trim. III	Trim. IV			
Sume primite de la cetrați donatori în contul plăților efectuate și preluării arerente caducului financiar 2014-2020 (cod 48.02.01 la cod 48.02.05+48.02.14+48.02.12+48.02.15+48.02.16+48.02.22+48.02.23)	48.02	704.00	704.00						
Fondul Social European (FSE) (cod 48.02.02.01+48.02.02.02+48.02.02.03)	48.02.02	704.00	704.00						
Sume primite în contul plăților efectuate în anul curent	48.02.02.01	686.00	686.00						
Sume primite în contul plăților efectuate în anii anteriori	48.02.02.02	18.00	18.00						

1) numai de la regiile autonome și societățile comerciale de subordonare locală care realizează proiecte cu finanțare externă, conform Codului fiscal

*) Detalierea se face numai în execuție

Nu se completează în etapa de planificare

Ordonator principal de credite,
Florian Romeo-Daniel



**BUGETUL LOCAL DETALIAT LA CHELTUIELI
 PE CAPITOLE, SUBCAPITOLE ȘI PARAGRAFE PE ANUL 2022 ȘI ESTIMARI PENTRU ANII 2023-2025**

- mii lei -

DENUMIREA INDICATORILOR	Cod indicator	Buget 2022						Estimari		
		PREVEDERI ANUALE		PREVEDERI TRIMESTRIALE				2023	2024	2025
		TOTAL	din care credite bugetare destinate stingerii platilor restante	Trim. I	Trim. II	Trim. III	Trim. IV			
TOTAL CHELTUIELI (cod 50.02+59.02+63.02+70.02+74.02+79.02)	49.02	16,478.00		8,347.00	2,948.00	2,756.00	2,427.00	9,130.00	9,054.00	8,568.00
Partea I-a SERVICII PUBLICE GENERALE (cod 51.02+54.02+55.02+56.02)	50.02	4,554.00		2,071.00	923.00	610.00	950.00	3,098.00	2,988.00	2,809.00
Autoritati publice si actiuni externe (cod 51.02.01)	51.02	4,375.00		2,048.00	853.00	564.00	910.00	2,916.00	2,806.00	2,627.00
Autoritati executive si legislative (cod 51.02.01.03)	51.02.01	4,375.00		2,048.00	853.00	564.00	910.00	2,916.00	2,806.00	2,627.00
Autoritati executive	51.02.01.03	4,375.00		2,048.00	853.00	564.00	910.00	2,916.00	2,806.00	2,627.00
Alte servicii publice generale (cod 54.02.05+54.02.06+54.02.07+54.02.10+54.02.50)	54.02	5.00		5.00				5.00	5.00	5.00
Fond de rezerva bugetara la dispozitia autoritatilor locale	54.02.05	5.00		5.00				5.00	5.00	5.00
Tranzactii privind datoria publica si Imprumuturi	55.02	105.00			53.00	27.00	25.00	110.00	110.00	110.00
Transferuri cu caracter general intre diferite nivele ale administratiei (cod 56.02.06+56.02.07+56.02.09)	56.02	69.00		18.00	17.00	19.00	15.00	67.00	67.00	67.00
Transferuri din bugetele proprii ale judetelor pentru institutiile de asistenta sociala pentru persoanele cu handicap	56.02.07	69.00		18.00	17.00	19.00	15.00	67.00	67.00	67.00
Partea a II-a APARARE, ORDINE PUBLICA SI SIGURANTA NATIONALA (cod 60.02+61.02)	59.02	118.00		62.00	41.00	-21.00	36.00	177.00	177.00	177.00
Ordine publica si siguranta nationala (cod 61.02.03+61.02.05+61.02.50)	61.02	118.00		62.00	41.00	-21.00	36.00	177.00	177.00	177.00
Protectie civila si protectia contra incendiilor (protectie civila nonmilitara)	61.02.05	81.00		37.00	16.00	17.00	11.00	77.00	77.00	77.00
Alte cheltuieli in domeniul ordinii publice si sigurantei nationale	61.02.50	37.00		25.00	25.00	-38.00	25.00	100.00	100.00	100.00
Partea a III-a CHELTUIELI SOCIAL-CULTURALE (cod 65.02+66.02+67.02+68.02)	63.02	8,454.00		4,228.00	1,547.00	1,622.00	1,057.00	4,413.00	4,437.00	4,460.00
Invatamant (cod 65.02.03+65.02.04+65.02.05+65.02.07+65.02.11+65.02.12+65.02.50)	65.02	4,582.00		3,187.00	569.00	580.00	246.00	925.00	942.00	958.00
Invatamant prescolar si primar (cod 65.02.03.01+65.02.03.02)	65.02.03	345.00		263.00	53.00	26.00	3.00	10.00	10.00	10.00
atamant prescolar	65.02.03.01	345.00		263.00	53.00	26.00	3.00	10.00	10.00	10.00
Invatamant secundar (cod 65.02.04.01+65.02.04.02+65.02.04.03)	65.02.04	3,616.00		2,532.00	457.00	436.00	191.00	687.00	704.00	720.00
Invatamant secundar superior	65.02.04.02	3,616.00		2,532.00	457.00	436.00	191.00	687.00	704.00	720.00
Servicii auxiliare pentru educatie (cod 65.02.11.03+65.02.11.30)	65.02.11	308.00		308.00						
Alte servicii auxiliare	65.02.11.30	308.00		308.00						
Alte cheltuieli in domeniul Invatamantului	65.02.50	313.00		84.00	59.00	118.00	52.00	228.00	228.00	228.00
Sanatate (cod 66.02.06+66.02.08+66.02.50)	66.02	313.00		65.00	54.00	154.00	40.00	178.00	178.00	178.00
Servicii de sanatate publica	66.02.08	234.00		48.00	36.00	124.00	26.00	112.00	112.00	112.00
Alte cheltuieli in domeniul sanatatii (cod 66.02.50.50)	66.02.50	79.00		17.00	18.00	30.00	14.00	66.00	66.00	66.00
Alte institutii si actiuni sanitare	66.02.50.50	79.00		17.00	18.00	30.00	14.00	66.00	66.00	66.00
Cultura, recreere si religie (cod 67.02.03+67.02.05+67.02.06+67.02.50)	67.02	1,040.00		292.00	245.00	355.00	148.00	773.00	780.00	787.00
Servicii culturale (cod 67.02.03.02+67.02.03.03+67.02.03.04+67.02.03.05+67.02.03.06+67.02.03.07+67.02.03.08+67.02.03.12+67.02.03.30)	67.02.03	82.00		49.00	21.00	12.00		111.00	113.00	115.00

DENUMIREA INDICATORILOR	Cod indicator	Buget 2022						Estimari		
		PREVEDERI ANUALE		PREVEDERI TRIMESTRIALE				2023	2024	2025
		TOTAL	din care credite bugetare destinate stingerii platilor restante	Trim. I	Trim. II	Trim. III	Trim. IV			
Camine culturale	67.02.03.07	82.00		49.00	21.00	12.00		111.00	113.00	115.00
Servicii recreative si sportive (cod 67.02.05.01+67.02.05.02+67.02.05.03)	67.02.05	654.00		183.00	159.00	208.00	104.00	577.00	582.00	587.00
Sport	67.02.05.01	12.00				12.00		12.00	12.00	12.00
Intretinere gradini publice, parcuri, zone verzi, baze sportive si de agrement	67.02.05.03	642.00		183.00	159.00	196.00	104.00	565.00	570.00	575.00
Servicii religioase	67.02.06	224.00		60.00	60.00	60.00	44.00	75.00	75.00	75.00
Alte servicii in domeniile culturii, recreerii si religiei	67.02.50	80.00			5.00	75.00		10.00	10.00	10.00
Asigurari si asistenta sociala (cod 68.02.04+68.02.05+68.02.06+68.02.10+68.02.11+68.02.12+68.02.15+68.02.50)	68.02	2,519.00		684.00	679.00	533.00	623.00	2,537.00	2,537.00	2,537.00
Asistenta sociala in caz de boli si invaliditati (cod 68.02.05.02)	68.02.05	2,292.00		594.00	594.00	523.00	581.00	2,304.00	2,304.00	2,304.00
Asistenta sociala in caz de invaliditate	68.02.05.02	2,292.00		594.00	594.00	523.00	581.00	2,304.00	2,304.00	2,304.00
Prevenirea excluderii sociale (cod 68.02.15.01+68.02.15.02)	68.02.15	202.00		75.00	75.00	10.00	42.00	220.00	220.00	220.00
Ajutor social	68.02.15.01	202.00		75.00	75.00	10.00	42.00	220.00	220.00	220.00
Alte cheltuieli in domeniul asigurarilor si asistentei sociale (cod 68.02.50.50)	68.02.50	25.00		15.00	10.00			13.00	13.00	13.00
Alte cheltuieli in domeniul asistentei sociale	68.02.50.50	25.00		15.00	10.00			13.00	13.00	13.00
Partea a IV-a SERVICII SI DEZVOLTARE PUBLICA, LOCUINTE, MEDIU SI APE (cod 70.02+74.02)	69.02	1,382.00		692.00	307.00	289.00	94.00	1,062.00	1,072.00	882.00
Locuinte, servicii si dezvoltare publica (cod 70.02.03+70.02.05+70.02.06+70.02.07+70.02.50)	70.02	819.00		493.00	145.00	161.00	20.00	474.00	484.00	294.00
Locuinte (cod 70.02.03.01+70.02.03.30)	70.02.03	412.00		300.00		112.00				
Dezvoltarea sistemului de locuinte	70.02.03.01	412.00		300.00		112.00				
Alimentare cu apa si amenajari hidrotehnice (cod 70.02.05.01+70.02.05.02)	70.02.05							200.00	200.00	
Alimentare cu apa	70.02.05.01							200.00	200.00	
Iluminat public si electrificari rurale	70.02.06	340.00		80.00	120.00	120.00	20.00	250.00	260.00	270.00
Alimentare cu gaze naturale in localitati	70.02.07	44.00		90.00	25.00	-71.00				
Alte servicii in domeniile locuintelor, serviciilor si dezvoltarii comunale	70.02.50	23.00		23.00				24.00	24.00	24.00
Protectia mediului (cod 74.02.03+74.02.05+74.02.06+74.02.50)	74.02	563.00		199.00	162.00	128.00	74.00	588.00	588.00	588.00
Salubritate si gestiunea deseurilor (cod 74.02.05.01+74.02.05.02)	74.02.05	555.00		192.00	161.00	128.00	74.00	580.00	580.00	580.00
Colectarea, tratarea si distrugerea deseurilor	74.02.05.02	555.00		192.00	161.00	128.00	74.00	580.00	580.00	580.00
Canalizarea si tratarea apelor reziduale	74.02.06	8.00		7.00	1.00			8.00	8.00	8.00
Partea a V-a ACTIUNI ECONOMICE (cod 80.02+81.02+83.02+84.02+87.02)	79.02	1,970.00		1,294.00	130.00	256.00	290.00	380.00	380.00	240.00
Actiuni generale economice, comerciale si de munca (cod 80.02.01+80.02.02)	80.02	479.00		429.00		50.00		80.00	80.00	80.00
Actiuni generale economice si comerciale (cod 80.02.01.06+80.02.01.09+80.02.01.10+80.02.01.30)	80.02.01	479.00		429.00		50.00		80.00	80.00	80.00
Prevenire si combatere inundaii si gheturi	80.02.01.06	70.00		20.00		50.00		80.00	80.00	80.00
Programe de dezvoltare regionala si sociala	80.02.01.10	409.00		409.00						
Transporturi (cod 84.02.03+84.02.04+84.02.06+84.02.50)	84.02	1,491.00		865.00	130.00	206.00	290.00	300.00	300.00	160.00
Transport rutier (cod 84.02.03.01+84.02.03.02+84.02.03.03)	84.02.03	1,491.00		865.00	130.00	206.00	290.00	300.00	300.00	160.00
Drumuri si poduri	84.02.03.01			15.00		-15.00				
Strazi	84.02.03.03	1,491.00		850.00	130.00	221.00	290.00	300.00	300.00	160.00
VII. REZERVE, EXCEDENT / DEFICIT	96.02	-1,586.00		-1,586.00						

DENUMIREA INDICATORILOR	Cod indicator	Buget 2022						Estimari		
		PREVEDERI ANUALE		PREVEDERI TRIMESTRIALE				2023	2024	2025
		TOTAL	din care credite bugetare destinate stingerii platilor restante	Trim. I	Trim. II	Trim. III	Trim. IV			
DEFICIT 1) 99.02.96 + 99.02.97	99.02	-1,586.00		-1,586.00						
Deficitul sectiunii de dezvoltare	99.02.97	-1,586.00		-1,586.00						
CHELTUIELILE SECTIUNII DE FUNCTIONARE (cod 50.02+59.02+63.02+70.02+74.02+79.02)	49.02SF	9,347.00		2,604.00	2,448.00	2,188.00	2,107.00	8,330.00	8,369.00	8,262.00
Partea I-a SERVICII PUBLICE GENERALE (cod 51.02+54.02+55.02+56.02)	50.02	2,915.00		763.00	748.00	524.00	880.00	2,498.00	2,503.00	2,503.00
Autoritati publice si actiuni externe (cod 51.02.01)	51.02	2,736.00		740.00	678.00	478.00	840.00	2,316.00	2,321.00	2,321.00
Autoritati publice si actiuni externe (cod 51.02.01.03)	51.02.01	2,736.00		740.00	678.00	478.00	840.00	2,316.00	2,321.00	2,321.00
Din total capitol:	51.02.01.03	2,736.00		740.00	678.00	478.00	840.00	2,316.00	2,321.00	2,321.00
Alte servicii publice generale (cod 54.02.05+54.02.06+54.02.07+54.02.10+54.02.50)	54.02	5.00		5.00				5.00	5.00	5.00
Fond de rezerva bugetara la dispozitia autoritatilor locale	54.02.05	5.00		5.00				5.00	5.00	5.00
Tranzactii privind datoria publica si Imprumuturi	55.02	105.00			53.00	27.00	25.00	110.00	110.00	110.00
Transferuri cu caracter general intre diferite nivele ale administratiei (cod 56.02.06+56.02.07+56.02.09)	56.02	69.00		18.00	17.00	19.00	15.00	67.00	67.00	67.00
Transferuri din bugetele proprii ale judetelor pentru institutiile de asistenta sociala pentru persoanele cu handicap	56.02.07	69.00		18.00	17.00	19.00	15.00	67.00	67.00	67.00
Partea a II-a APARARE, ORDINE PUBLICA SI SIGURANTA NATIONALA (cod 60.02+61.02)	59.02	118.00		62.00	41.00	-21.00	36.00	177.00	177.00	177.00
Ordine publica si siguranta nationala (cod 61.02.03+61.02.05+61.02.50)	61.02	118.00		62.00	41.00	-21.00	36.00	177.00	177.00	177.00
Protectie civila si protectia contra incendiilor (protectie civila nonmilitara)	61.02.05	81.00		37.00	16.00	17.00	11.00	77.00	77.00	77.00
Alte cheltuieli in domeniul ordinii publice si sigurantei nationale	61.02.50	37.00		25.00	25.00	-38.00	25.00	100.00	100.00	100.00
Partea a III-a CHELTUIELI SOCIAL-CULTURALE (cod 65.02+66.02+67.02+68.02)	63.02	5,248.00		1,407.00	1,397.00	1,387.00	1,057.00	4,413.00	4,437.00	4,460.00
Invatamant (cod 65.02.03+65.02.04+65.02.05+65.02.07+65.02.11+65.02.12+65.02.50)	65.02	1,376.00		366.00	419.00	345.00	246.00	925.00	942.00	958.00
Invatamant prescolar si primar (cod 65.02.03.01+65.02.03.02)	65.02.03	10.00		3.00	3.00	1.00	3.00	10.00	10.00	10.00
Invatamant prescolar	65.02.03.01	10.00		3.00	3.00	1.00	3.00	10.00	10.00	10.00
Invatamant secundar (cod 65.02.04.01+65.02.04.02+65.02.04.03)	65.02.04	1,053.00		279.00	357.00	226.00	191.00	687.00	704.00	720.00
Invatamant secundar superior	65.02.04.02	1,053.00		279.00	357.00	226.00	191.00	687.00	704.00	720.00
Alte cheltuieli in domeniul Invatamantului	65.02.50	313.00		84.00	59.00	118.00	52.00	228.00	228.00	228.00
Sanatate (cod 66.02.06+66.02.08+66.02.50)	66.02	313.00		65.00	54.00	154.00	40.00	178.00	178.00	178.00
Servicii de sanatate publica	66.02.08	234.00		48.00	36.00	124.00	26.00	112.00	112.00	112.00
Alte cheltuieli in domeniul sanatatii (cod 66.02.50.50)	66.02.50	79.00		17.00	18.00	30.00	14.00	66.00	66.00	66.00
Alte institutii si actiuni sanitare	66.02.50.50	79.00		17.00	18.00	30.00	14.00	66.00	66.00	66.00
Cultura, recreere si religie (cod 67.02.03+67.02.05+67.02.06+67.02.50)	67.02	1,040.00		292.00	245.00	355.00	148.00	773.00	780.00	787.00
Servicii culturale (cod 67.02.03.02+67.02.03.03+67.02.03.04+67.02.03.05+67.02.03.06+67.02.03.07+67.02.03.08+67.02.03.12+67.02.03.30)	67.02.03	82.00		49.00	21.00	12.00		111.00	113.00	115.00
Camine culturale	67.02.03.07	82.00		49.00	21.00	12.00		111.00	113.00	115.00
Servicii recreative si sportive (cod +67.02.05.02+67.02.05.03)	67.02.05	654.00		183.00	159.00	208.00	104.00	577.00	582.00	587.00
Sport	67.02.05.01	12.00				12.00		12.00	12.00	12.00
Intretinere gradini publice, parcuri, zone verzi, baze sportive si de agrement	67.02.05.03	642.00		183.00	159.00	196.00	104.00	565.00	570.00	575.00
Servicii religioase	67.02.06	224.00		60.00	60.00	60.00	44.00	75.00	75.00	75.00
Alte servicii in domeniile culturii, recreerii si religiei	67.02.50	80.00			5.00	75.00		10.00	10.00	10.00

DENUMIREA INDICATORILOR	Cod indicator	Buget 2022						Estimari		
		PREVEDERI ANUALE		PREVEDERI TRIMESTRIALE				2023	2024	2025
		TOTAL	din care credite bugetare destinate stingerii platilor restante	Trim. I	Trim. II	Trim. III	Trim. IV			
Asigurari si asistenta sociala (cod 68.02.04+68.02.05+68.02.06+68.02.10+68.02.11+68.02.12+68.02.15+68.02.50)	68.02	2,519.00		684.00	679.00	533.00	623.00	2,537.00	2,537.00	2,537.00
Asistenta sociala in caz de boli si invaliditati (cod 68.02.05.02)	68.02.05	2,292.00		594.00	594.00	523.00	581.00	2,304.00	2,304.00	2,304.00
Asistenta sociala in caz de invaliditate	68.02.05.02	2,292.00		594.00	594.00	523.00	581.00	2,304.00	2,304.00	2,304.00
Prevenirea excluderii sociale (cod 68.02.15.01+68.02.15.02)	68.02.15	202.00		75.00	75.00	10.00	42.00	220.00	220.00	220.00
Ajutor social	68.02.15.01	202.00		75.00	75.00	10.00	42.00	220.00	220.00	220.00
Cheltuieli in domeniul asigurarilor si asistentei sociale (cod 68.02.50.50)	68.02.50	25.00		15.00	10.00			13.00	13.00	13.00
Cheltuieli in domeniul asistentei sociale	68.02.50.50	25.00		15.00	10.00			13.00	13.00	13.00
Partea a IV-a SERVICII SI DEZVOLTARE PUBLICA, LOCUINTE, MEDIU SI APE (cod 70.02+74.02)	69.02	826.00		302.00	232.00	198.00	94.00	862.00	872.00	882.00
Locuinte, servicii si dezvoltare publica (cod 70.02.03+70.02.05+70.02.06+70.02.07+70.02.50)	70.02	263.00		103.00	70.00	70.00	20.00	274.00	284.00	294.00
Iluminat public si electrificari rurale	70.02.06	240.00		80.00	70.00	70.00	20.00	250.00	260.00	270.00
Alte servicii in domeniile locuintelor, serviciilor si dezvoltarii comunale	70.02.50	23.00		23.00				24.00	24.00	24.00
Protectia mediului (cod 74.02.03+74.02.05+74.02.06+74.02.50)	74.02	563.00		199.00	162.00	128.00	74.00	588.00	588.00	588.00
Salubritate si gestiunea deseurilor (cod 74.02.05.01+74.02.05.02)	74.02.05	555.00		192.00	161.00	128.00	74.00	580.00	580.00	580.00
Colectarea, tratarea si distrugerea deseurilor	74.02.05.02	555.00		192.00	161.00	128.00	74.00	580.00	580.00	580.00
Canalizarea si tratarea apelor reziduale	74.02.06	8.00		7.00	1.00			8.00	8.00	8.00
Partea a V-a ACTIUNI ECONOMICE (cod 80.02+81.02+83.02+84.02+87.02)	79.02	240.00		70.00	30.00	100.00	40.00	380.00	380.00	240.00
Actiuni generale economice, comerciale si de munca (cod 80.02.01)	80.02	70.00		20.00		50.00		80.00	80.00	80.00
Actiuni generale economice si comerciale (cod 80.02.01.06+80.02.01.09+80.02.01.10+80.02.01.30)	80.02.01	70.00		20.00		50.00		80.00	80.00	80.00
Prevenire si combatere inundatii si gheturi	80.02.01.06	70.00		20.00		50.00		80.00	80.00	80.00
Transporturi (cod 84.02.03+84.02.04+84.02.06+84.02.50)	84.02	170.00		50.00	30.00	50.00	40.00	300.00	300.00	160.00
Transport rutier (cod 84.02.03.01+84.02.03.02+84.02.03.03)	84.02.03	170.00		50.00	30.00	50.00	40.00	300.00	300.00	160.00
Strazi	84.02.03.03	170.00		50.00	30.00	50.00	40.00	300.00	300.00	160.00
CHELTUIELILE SECTIUNII DE DEZVOLTARE (cod 50.02+59.02+63.02+70.02+74.02+79.02)	49.02	7,131.00		5,743.00	500.00	568.00	320.00	800.00	685.00	306.00
Partea I-a SERVICII PUBLICE GENERALE (cod 51.02+54.02+55.02)	50.02	1,639.00		1,308.00	175.00	86.00	70.00	600.00	485.00	306.00
Autoritati publice si actiuni externe (cod 51.02.01)	51.02	1,639.00		1,308.00	175.00	86.00	70.00	600.00	485.00	306.00
Autoritati publice si actiuni externe (cod 51.02.01.03)	51.02.01	1,639.00		1,308.00	175.00	86.00	70.00	600.00	485.00	306.00
Autoritati executive	51.02.01.03	1,639.00		1,308.00	175.00	86.00	70.00	600.00	485.00	306.00
Partea a III-a CHELTUIELI SOCIAL-CULTURALE (cod 65.02+66.02+67.02+68.02)	63.02	3,206.00		2,821.00	150.00	235.00				
Invatamant (cod 65.02.03+65.02.04+65.02.05+65.02.07+65.02.11+65.02.50)	65.02	3,206.00		2,821.00	150.00	235.00				
Invatamant prescolar si primar (cod 65.02.03.01+65.02.03.02)	65.02.03	335.00		260.00	50.00	25.00				
Invatamant prescolar	65.02.03.01	335.00		260.00	50.00	25.00				
Invatamant secundar (cod 65.02.04.01+65.02.04.02+65.02.04.03)	65.02.04	2,563.00		2,253.00	100.00	210.00				
Invatamant secundar superior	65.02.04.02	2,563.00		2,253.00	100.00	210.00				
Servicii auxiliare pentru educatie (cod 65.02.11.03+65.02.11.30)	65.02.11	308.00		308.00						
Alte servicii auxiliare	65.02.11.30	308.00		308.00						

DENUMIREA INDICATORILOR	Cod indicator	Buget 2022						Estimari		
		PREVEDERI ANUALE		PREVEDERI TRIMESTRIALE				2023	2024	2025
		TOTAL	din care credite bugetare destinate stingerii platilor restante	Trim. I	Trim. II	Trim. III	Trim. IV			
Partea a IV-a SERVICII SI DEZVOLTARE PUBLICA, LOCUINTE, MEDIU SI APE (cod 70.02+74.02)	69.02	556.00		390.00	75.00	91.00		200.00	200.00	
Locuinte, servicii si dezvoltare publica (cod 70.02.03+70.02.05+70.02.06+70.02.07+70.02.50)	70.02	556.00		390.00	75.00	91.00		200.00	200.00	
Locuinte (cod 70.02.03.01+70.02.03.30)	70.02.03	412.00		300.00		112.00				
Dezvoltarea sistemului de locuinte	70.02.03.01	412.00		300.00		112.00				
Alimentare cu apa si amenajari hidrotehnice (cod 70.02.05.01+70.02.05.02)	70.02.05							200.00	200.00	
Alimentare cu apa	70.02.05.01							200.00	200.00	
Iluminat public si electrificari rurale	70.02.06	100.00			50.00	50.00				
Alimentare cu gaze naturale in localitati	70.02.07	44.00		90.00	25.00	-71.00				
Partea a V-a ACTIUNI ECONOMICE (cod 80.02+81.02+83.02+84.02+87.02)	79.02	1,730.00		1,224.00	100.00	156.00	250.00			
Actiuni generale economice, comerciale si de munca (cod 80.02.01+80.02.02)	80.02	409.00		409.00						
Actiuni generale economice si comerciale (cod 80.02.01.06+80.02.01.09+80.02.01.10+80.02.01.30)	80.02.01	409.00		409.00						
Programe de dezvoltare regionala si sociala	80.02.01.10	409.00		409.00						
Transporturi (cod 84.02.03+84.02.06+84.02.50)	84.02	1,321.00		815.00	100.00	156.00	250.00			
Transport rutier (cod 84.02.03.01+84.02.03.02+84.02.03.03)	84.02.03	1,321.00		815.00	100.00	156.00	250.00			
Drumuri si poduri	84.02.03.01			15.00		-15.00				
Strazi	84.02.03.03	1,321.00		800.00	100.00	171.00	250.00			
Partea VII-a. REZERVE, EXCEDENT / DEFICIT (98.02-99.02)	96.02	-1,586.00		-1,586.00						
DEFICIT 1) 99.02.97	99.02	-1,586.00		-1,586.00						
Deficitul sectiunii de dezvoltare	99.02.97	-1,586.00		-1,586.00						

1) finantat din excedentul anilor precedenti

NOTA: - Fiecare capitol, subcapitol și paragraf de cheltuieli se detaliază în mod corespunzător, conform clasificăției economice.

Ordonator Principal de credite,



Intocmit,

Deac Crina Aurelia



**BUGETUL INSTITUTIILOR PUBLICE SI ACTIVITATILOR FINANTATE INTEGRAL
SAU PARTIAL DIN VENITURI PROPRII, PE ANUL 2022 SI ESTIMARI PENTRU ANII 2023-2025 - VENITURI**

- mii lei -

DENUMIREA INDICATORILOR	Cod indicator	Buget 2022					Estimari		
		PREVEDERI ANUALE TOTAL	PREVEDERI TRIMESTRIALE				2023	2024	2025
			Trim. I	Trim. II	Trim. III	Trim. IV			
TOTAL VENITURI (cod 00.02+00.15+00.16+00.17+45.10+46.10+48.10)	00.01	138.00	25.00	24.00	76.00	13.00	194.00	205.00	206.00
VENITURI CURENTE (cod 00.03+00.12)	00.02	128.00	22.00	21.00	75.00	10.00	184.00	195.00	196.00
C. VENITURI NEFISCALE (cod 00.13+00.14)	00.12	128.00	22.00	21.00	75.00	10.00	184.00	195.00	196.00
C1. VENITURI DIN PROPRIETATE (cod 30.10+31.10)	00.13	88.00	10.00	9.00	59.00	10.00	149.00	160.00	161.00
Venituri din proprietate (cod 30.10.05+30.10.08+30.10.09+30.10.50)	30.10	88.00	10.00	9.00	59.00	10.00	149.00	160.00	161.00
Venituri din concesiuni si inchirieri (cod 30.10.05.30)	30.10.05	38.00	10.00	9.00	9.00	10.00	49.00	50.00	51.00
Alte venituri din concesiuni si inchirieri de catre institutiile publice	30.10.05.30	38.00	10.00	9.00	9.00	10.00	49.00	50.00	51.00
Alte venituri din proprietate	30.10.50	50.00			50.00		100.00	110.00	110.00
C2. VANZARI DE BUNURI SI SERVICII (cod 33.10+34.10+35.10+36.10+37.10)	00.14	40.00	12.00	12.00	16.00		35.00	35.00	35.00
Venituri din prestari de servicii si alte activitati (cod 33.10.05+33.10.08+33.10.09+33.10.13+33.10.14+33.10.16+33.10.17+33.10.19+33.10.20+33.10.21+33.10.30 la 33.10.32+33.10.50)	33.10	40.00	12.00	12.00	16.00		35.00	35.00	35.00
Taxe si alte venituri in invatamant	33.10.05	40.00			40.00				
Taxe si alte venituri din protectia mediului	33.10.09		12.00	12.00	-24.00		35.00	35.00	35.00
IV. SUBVENTII (cod 00.18)	00.17	10.00	3.00	3.00	1.00	3.00	10.00	10.00	10.00
SUBVENTII DE LA ALTE NIVELE ALE ADMINISTRATIEI PUBLICE (cod 42.10+43.10)	00.18	10.00	3.00	3.00	1.00	3.00	10.00	10.00	10.00
SUBVENTII DE LA ALTE ADMINISTRATII (cod 43.10.09+43.10.10+43.10.14+43.10.15+43.10.16+43.10.17+43.10.19+43.10.31+43.10.32+43.10.33+43.10.40)	43.10	10.00	3.00	3.00	1.00	3.00	10.00	10.00	10.00
Subventii pentru institutii publice	43.10.09	10.00	3.00	3.00	1.00	3.00	10.00	10.00	10.00
VENITURILE SECTIUNII DE FUNCTIONARE (cod 00.02+00.16+00.17)	00.01SF	138.00	25.00	24.00	76.00	13.00	194.00	205.00	206.00
I. VENITURI CURENTE (cod 00.03+00.12)	00.02	128.00	22.00	21.00	75.00	10.00	184.00	195.00	196.00
VENITURI NEFISCALE (cod 00.13+00.14)	00.12	128.00	22.00	21.00	75.00	10.00	184.00	195.00	196.00
C1. VENITURI DIN PROPRIETATE (cod 30.10+31.10)	00.13	88.00	10.00	9.00	59.00	10.00	149.00	160.00	161.00
Venituri din proprietate (cod 30.10.05+30.10.08+30.10.09+30.10.50)	30.10	88.00	10.00	9.00	59.00	10.00	149.00	160.00	161.00
Venituri din concesiuni si inchirieri (cod 30.10.05.30)	30.10.05	38.00	10.00	9.00	9.00	10.00	49.00	50.00	51.00
Alte venituri din concesiuni si inchirieri de catre institutiile publice	30.10.05.30	38.00	10.00	9.00	9.00	10.00	49.00	50.00	51.00
Alte venituri din proprietate	30.10.50	50.00			50.00		100.00	110.00	110.00
C2. VANZARI DE BUNURI SI SERVICII (cod 33.10+34.10+35.10+36.10+37.10)	00.14	40.00	12.00	12.00	16.00		35.00	35.00	35.00
Venituri din prestari de servicii si alte activitati (cod 33.10.05 + 33.10.08 +33.10.09+ 33.10.13 + 33.10.14 + 33.10.16 + 33.10.17 + 33.10.19 + 33.10.20+33.10.21+33.10.30 la 33.10.32 + 33.10.50)	33.10	40.00	12.00	12.00	16.00		35.00	35.00	35.00
Taxe si alte venituri in invatamant	33.10.05	40.00			40.00				
Taxe si alte venituri din protectia mediului	33.10.09		12.00	12.00	-24.00		35.00	35.00	35.00
IV. SUBVENTII (cod 00.18)	00.17	10.00	3.00	3.00	1.00	3.00	10.00	10.00	10.00
SUBVENTII DE LA ALTE NIVELE ALE ADMINISTRATIEI PUBLICE (cod 42.10+43.10)	00.18	10.00	3.00	3.00	1.00	3.00	10.00	10.00	10.00

DENUMIREA INDICATORILOR	Cod indicator	Buget 2022					Estimari		
		PREVEDERI ANUALE	PREVEDERI TRIMESTRIALE				2023	2024	2025
		TOTAL	Trim. I	Trim. II	Trim. III	Trim. IV			
SUBVENTII DE LA ALTE ADMINISTRATII (cod 43.10.09+43.10.10+43.10.15+43.10.33+43.10.40)	43.10	10.00	3.00	3.00	1.00	3.00	10.00	10.00	10.00
Subventii pentru institutii publice	43.10.09	10.00	3.00	3.00	1.00	3.00	10.00	10.00	10.00

- 1) numai de la regiile autonome și societățile comerciale de subordonare locală care realizează proiecte cu finanțare externă, conform Codului fiscal
*) Detalierea se face numai în execuție
**) Nu se completează în etapa de planificare

Ordonator principal de credite,
Florian Romeo-Daniel

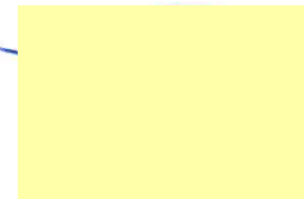

**BUGETUL INSTITUTIILOR PUBLICE SI ACTIVITATILOR FINANTATE INTEGRAL
SAU PARTIAL DIN VENITURI PROPRII, PE ANUL 2022 SI ESTIMARI PENTRU ANII 2023-2025 - CHELTUIELI**

- mii lei -

DENUMIREA INDICATORILOR	Cod indicator	Buget 2022						Estimari		
		PREVEDERI ANUALE		PREVEDERI TRIMESTRIALE				2023	2024	2025
		TOTAL	din care credite bugetare destinate stingerii platilor restante	Trim. I	Trim. II	Trim. III	Trim. IV			
TOTAL CHELTUIELI - SECTIUNEA DE FUNCTIONARE + SECTIUNEA DE DEZVOLTARE (cod 50.10+59.10+63.10+70.10+74.10+79.10)	49.10	175.00		62.00	24.00	76.00	13.00	194.00	205.00	206.00
Partea a III-a CHELTUIELI SOCIAL-CULTURALE (cod 65.10+66.10+67.10+68.10)	63.10	107.00		57.00	20.00	22.00	8.00	75.00	75.00	75.00
Invatamant (cod 65.10.03+65.10.04+65.10.05+65.10.07+65.10.11+65.10.50)	65.10	107.00		57.00	20.00	22.00	8.00	75.00	75.00	75.00
Invatamant prescolar si primar (cod 65.10.03.01+65.10.03.02)	65.10.03	50.00		15.00	15.00	17.00	3.00	45.00	45.00	45.00
Invatamant prescolar	65.10.03.01	50.00		15.00	15.00	17.00	3.00	45.00	45.00	45.00
Invatamant secundar (cod 65.10.04.01+65.10.04.02+65.10.04.03)	65.10.04	57.00		42.00	5.00	5.00	5.00	30.00	30.00	30.00
Invatamant secundar superior	65.10.04.02	57.00		42.00	5.00	5.00	5.00	30.00	30.00	30.00
Partea a V-a ACTIUNI ECONOMICE (cod 80.10+83.10+84.10+87.10)	79.10	68.00		5.00	4.00	54.00	5.00	119.00	130.00	131.00
Actiuni generale economice, comerciale si de munca (cod 80.10.01)	80.10	18.00		5.00	4.00	4.00	5.00	19.00	20.00	21.00
Actiuni generale economice si comerciale (cod 80.10.01.30)	80.10.01	18.00		5.00	4.00	4.00	5.00	19.00	20.00	21.00
Alte cheltuieli pentru actiuni generale economice si comerciale	80.10.01.30	18.00		5.00	4.00	4.00	5.00	19.00	20.00	21.00
Alte actiuni economice (cod 87.10.50)	87.10	50.00				50.00		100.00	110.00	110.00
Alte actiuni economice	87.10.50	50.00				50.00		100.00	110.00	110.00
Partea VII-a REZERVE, EXCEDENT / DEFICIT	96.10	-37.00		-37.00						
DEFICIT 1) 99.10.96 + 99.10.97	99.10	-37.00		-37.00						
Deficitul sectiunii de functionare	99.10.96	-37.00		-37.00						
TOTAL CHELTUIELI - SECTIUNEA DE FUNCTIONARE (cod 50.10+59.10+63.10+70.10+74.10+79.10)	49.10	175.00		62.00	24.00	76.00	13.00	194.00	205.00	206.00
Partea a III-a CHELTUIELI SOCIAL-CULTURALE (COD 65.10+66.10+67.10+68.10)	63.10	107.00		57.00	20.00	22.00	8.00	75.00	75.00	75.00
Invatamant (cod 65.10.03+65.10.04+65.10.05+65.10.07+65.10.11+65.10.50)	65.10	107.00		57.00	20.00	22.00	8.00	75.00	75.00	75.00
Invatamant prescolar si primar (cod 65.10.03.01+65.10.03.02)	65.10.03	50.00		15.00	15.00	17.00	3.00	45.00	45.00	45.00
Invatamant prescolar	65.10.03.01	50.00		15.00	15.00	17.00	3.00	45.00	45.00	45.00
Invatamant secundar (cod 65.10.04.01+65.10.04.02+65.10.04.03)	65.10.04	57.00		42.00	5.00	5.00	5.00	30.00	30.00	30.00
Invatamant secundar superior	65.10.04.02	57.00		42.00	5.00	5.00	5.00	30.00	30.00	30.00
Partea a V-a ACTIUNI ECONOMICE (cod 80.10+83.10+84.10+87.10)	79.10	68.00		5.00	4.00	54.00	5.00	119.00	130.00	131.00
Actiuni generale economice, comerciale si de munca (cod 80.10.01)	80.10	18.00		5.00	4.00	4.00	5.00	19.00	20.00	21.00
Actiuni generale economice si comerciale (cod 80.10.01.30)	80.10.01	18.00		5.00	4.00	4.00	5.00	19.00	20.00	21.00
Alte cheltuieli pentru actiuni generale economice si comerciale	80.10.01.30	18.00		5.00	4.00	4.00	5.00	19.00	20.00	21.00
Alte actiuni economice (cod 87.10.50)	87.10	50.00				50.00		100.00	110.00	110.00
Alte actiuni economice	87.10.50	50.00				50.00		100.00	110.00	110.00
Partea VII-a REZERVE, EXCEDENT / DEFICIT	96.10	-37.00		-37.00						
DEFICIT 99.10.96	99.10	-37.00		-37.00						

DENUMIREA INDICATORILOR	Cod indicator	Buget 2022						Estimari		
		PREVEDERI ANUALE		PREVEDERI TRIMESTRIALE				2023	2024	2025
		TOTAL	din care credite bugetare destinate stingerii platilor restante	Trim. I	Trim. II	Trim. III	Trim. IV			
Deficitul sectiunii de functionare	99.10.96	-37.00		-37.00						

1) finantat din excedentul anilor precedenti

NOTA: - Fiecare capitol, subcapitol și paragraf de cheltuieli se detaliază în mod corespunzător, conform clasificăției economice.

Ordonator Principal de credite,

Florian Romeo-Daniel

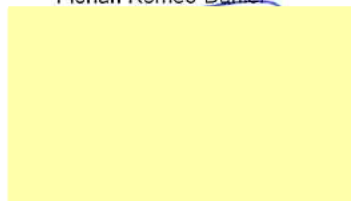

Intocmit,

Deac Crina Aurelia



**BUGETUL CENTRALIZAT AL CREDITELOR EXTERNE SI INTERNE
PE ANUL 2022 SI ESTIMARI PENTRU ANII 2023-2025**

- mii lei -

DENUMIREA INDICATORILOR	Cod indicator	Buget 2022						Estimari		
		PREVEDERI ANUALE		PREVEDERI TRIMESTRIALE				2023	2024	2025
		TOTAL	din care credite bugetare destinate stingerii platilor restante	Trim. I	Trim. II	Trim. III	Trim. IV			
SURSA DE FINANTARE-TOTAL		214.96		214.96						
III. OPERATIUNI FINANCIARE (cod 41.07)	00.16	214.96		214.96						
Alte operatiuni financiare (cod 41.07.02)	41.07	214.96		214.96						
Sume aferente creditelor interne (cod 41.07.02.01 + 41.07.02.04 + 41.07.02.09 + 41.07.02.10 + 41.07.02.11 la 41.07.02.14)	41.07.02	214.96		214.96						
Sume aferente împrumuturilor contractate, conform OUG nr. 27/2017, pentru finantarea cheltuielilor aflate în sarcina unitatilor administrativ-teritoriale	41.07.02.09	42.03		42.03						
Sume aferente împrumuturilor contractate, conform OUG nr. 27/2017, pentru finantarea cheltuielilor aflate în sarcina altor entitati decat unitatile administrativ-teritoriale	41.07.02.10	172.93		172.93						
SURSA DE FINANTARE - SECTIUNEA DE DEZVOLTARE		214.96		214.96						
III. OPERATIUNI FINANCIARE (cod 41.07)	00.16	214.96		214.96						
Alte operatiuni financiare (cod 41.07.02)	41.07	214.96		214.96						
Sume aferente creditelor interne (cod 41.07.02.01+41.07.02.09+41.07.02.10+41.07.02.12+41.07.02.13)	41.07.02	214.96		214.96						
Sume aferente împrumuturilor contractate, conform OUG nr. 27/2017, pentru finantarea cheltuielilor aflate în sarcina unitatilor administrativ-teritoriale	41.07.02.09	42.03		42.03						
Sume aferente împrumuturilor contractate, conform OUG nr. 27/2017, pentru finantarea cheltuielilor aflate în sarcina altor entitati decat unitatile administrativ-teritoriale	41.07.02.10	172.93		172.93						

1) numai de la regiile autonome și societățile comerciale de subordonare locală care realizează proiecte cu finanțare externă, conform Codului fiscal

*) Detalierea se face numai în execuție

**) Nu se completează în etapa de planificare

Ordonator Principal de credite,

Florian Romeo-Daniel

Intocmit,

Deac Crina Aurelia

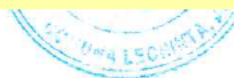

**BUGETUL CENTRALIZAT AL CREDITELOR EXTERNE SI INTERNE
PE ANUL 2022 SI ESTIMARI PENTRU ANII 2023-2025**

- mii lei -

DENUMIREA INDICATORILOR	Cod indicator	Buget 2022				Estimari		
		PREVEDERI ANUALE		PREVEDERI TRIMESTRIALE		2023	2024	2025
		TOTAL	din care credite bugetare destinate stingerii platilor restante	Trim. I	Trim. II			
TOTAL CHELTUIELI - SECTIUNEA DE FUNCTIONARE+SECTIUNEA DE DEZVOLTARE (cod 50.07+59.07+63.07+70.07+74.07+79.07)		214.96		214.96				
Partea a III-a CHELTUIELI SOCIAL-CULTURALE (cod 65.07+66.07+67.07+68.07)	63.07	42.03		42.03				
Invatamant (cod 65.07.03 la cod 65.07.05+65.07.07+65.07.11+65.07.50)	65.07	42.03		42.03				
Invatamant prescolar si primar (cod 65.07.03.01+65.07.03.02)	65.07.03	42.03		42.03				
Invatamant prescolar	65.07.03.01	42.03		42.03				
Partea V-a ACTIUNI ECONOMICE (80.07+81.07+83.07+84.07+87.07)	79.07	172.93		172.93				
Transporturi (cod 84.07.03+ 84.07.06+84.07.50)	84.07	172.93		172.93				
Transport rutier (cod 84.07.03.01 la 84.07.03.03)	84.07.03	172.93		172.93				
Drumuri si poduri	84.07.03.01	172.93		172.93				
VII. REZERVE, EXCEDENT / DEFICIT (cod 99.06)	96.07	214.96		214.96				
DEFICIT	99.07	214.96		214.96				
TOTAL CHELTUIELI -SECTIUNEA DE DEZVOLTARE (cod 50.07+59.07+63.07+70.07+74.07+79.07)		214.96		214.96				
Partea a III-a CHELTUIELI SOCIAL-CULTURALE (cod 65.07+66.07+67.07+68.07)	63.07	42.03		42.03				
Invatamant (cod 65.07.03 la cod 65.07.05+65.07.07+65.07.11+65.07.50)	65.07	42.03		42.03				
Invatamant prescolar si primar (cod 65.07.03.01+65.07.03.02)	65.07.03	42.03		42.03				
Invatamant prescolar	65.07.03.01	42.03		42.03				
Partea V-a ACTIUNI ECONOMICE (80.07+81.07+83.07+84.07+87.07)	79.07	172.93		172.93				
Transporturi (cod 84.07.03+ 84.07.06+84.07.50)	84.07	172.93		172.93				
Transport rutier (cod 84.07.03.01 la 84.07.03.03)	84.07.03	172.93		172.93				
Drumuri si poduri	84.07.03.01	172.93		172.93				
VII. REZERVE, EXCEDENT / DEFICIT (cod 99.06)	96.07	214.96		214.96				
DEFICIT	99.07	214.96		214.96				
Deficitul sectiunii de dezvoltare	99.07.97	214.96		214.96				

1) finantat din excedentul anilor precedenti

NOTA: - Fiecare capitol, subcapitol și paragraf de cheltuieli se detaliază în mod corespunzător, conform clasificăției economice.

Ordonator
Floria

Intocmit,
Deac Crina Aurelia