



**PROIECT DE HOTĂRÂRE**  
**privind darea în folosință gratuită cultelor religioase de pe raza comunei**  
**Lechința a imobilelor cimitir ,proprietatea publică a comunei Lechința**

Consiliul local al comunei Lechința, județul Bistrița- Năsăud, întrunit în ședință ordinară în prezența a consilieri locali ;

**Având în vedere :**

-Referatul de aprobare nr.8781/21.11.2022 întocmit de primarul comunei d-l Florian Romeo-Daniel, cu propunerea pentru darea în folosință gratuită a imobilelor cimitir;;

-Raportul nr.8782 /21.11.2022 întocmit de secretarul general al comunei;

-prevederile art.129 alin.(1)-(2) lit.c și alin.(6), art.136 alin.(1) ,art. 349,art.350 și art.351 din O.U.G. nr.57/2019 privind Codul administrativ cu modificările și completările ulterioare ;

-prevederile art.8 alin.(1) și (2), art.9 alin.(3), art.10 și nr.crt.1 din anexa la Legea nr.489/2006 privind libertatea religioasă și regimul general al cultelor, republicată cu modificările și completările ulterioare ;

-prevederile art.551 pct.9, art.861, art.866, art.874 alin.(1) și art.875 din Legea nr.287/2009-Codul civil, republicată cu modificările și completările ulterioare ;

-prevederile art.41 din H.G. nr.53/2008 pentru organizarea și funcționarea Bisericii Ortodoxe Române, republicată,

În temeiul art.129 alin.(1), alin.2 lit.d, alin.(7) lit.a), art.139 alin.(1) lit.g) și art.196 alin.(1) lit.a) din O.U.G. nr.57/2019 privind Codul administrativ, cu modificările și completările ulterioare

**H O T Ă R Ă Ș T E:**

**Art.1.** Se aprobă darea în folosință gratuită pe o perioadă de 49 de ani, Parohiei Ortodoxe „Sf. Maria” Lechința a imobilului-Teren „Cimitir”, în suprafață de 26462mp ,proprietate publică a comunei Lechința, situat în intravilanul localității Lechința, înscris în C.F. nr.35350 Lechința ,categoria de folosință curți construcții.

**Art.2.** Se aprobă darea în folosință gratuită pe o perioadă de 49 de ani, Parohiei Ortodoxe din localitatea Vermeș, a imobilului-Teren „Cimitir”, în suprafață de 16052mp ,proprietate publică a comunei Lechința, situat în intravilanul localității Vermeș, înscris în C.F. nr.36993 Lechința ,categoria de folosință curți construcții.

**Art.3.** Se aprobă darea în folosință gratuită pe o perioadă de 49 de ani, Parohiei Ortodoxe din localitatea Chiraleș, a imobilului-Teren „Cimitir”, în suprafață de 21246mp ,proprietate publică a comunei Lechința, situat în intravilanul localității Chiraleș, înscris în C.F. nr.38206 Lechința ,categoria de folosință curți construcții.

**Art.4.** Se aprobă darea în folosință gratuită pe o perioadă de 49 de ani, Parohiei Ortodoxe din localitatea Sângeorzu-Nou, a imobilelor-Teren „Cimitir”:



- în suprafață de 17753mp ,proprietate publică a comunei Lechința, situat în extravilanul localității Sângeorzu-Nou,înscris în C.F. nr.28899 Lechința ,categoria de folosință curți construcții;
- în suprafață de 21361mp ,proprietate publică a comunei Lechința, situat în intravilanul localității Sângeorzu-Nou,înscris în C.F. nr.29866 Lechința ,categoria de folosință curți construcții;
- în suprafață de 3465 mp ,proprietate publică a comunei Lechința, situat în intravilanul localității Sângeorzu-Nou,înscris în C.F. nr.29719 Lechința ,categoria de folosință curți construcții;

**Art.5.**Predarea primirea imobilelor „Cimitir “ se face în termen de 60 zile de la data adoptării prezentei hotărârii pe bază de proces verbal de predare-primire încheiat între reprezentanții părților.

**Art.6.** Toate cheltuielile de întreținere a bunurilor transmise în folosință gratuită pentru toată durata de acordare de 49 de ani, se suportă de cătreParohii.

**Art.7.**Parohiile vor păstra actuala destinație a imobilelor pe toată durata de acordare de 49 de ani și nu vor avea dreptul de a obține foloase materiale din utilizarea și administrarea acestora.

**Art.8.**Se împuternicește primarul comunei Lechința ,domnul Florian Romeo-Daniel, pentru a semna documentația necesară în vederea ducerii la îndeplinire a prevederilor prezentei hotărâri.

**Art.9.** Prezenta hotărâre a fost adoptată de către Consiliul local al comunei Lechința astfel: din totalul de \_\_\_\_\_consilier prezenți, \_\_\_\_\_voturi „pentru” , \_\_\_\_\_ voturi,, abțineri “ \_\_\_\_\_voturi,,împotrivă”.

**Art.10.** Prezenta Hotărâre se comunică prin grija secretarului general al comunei cu:

- Instituța Prefectului –județul Bistrița- Năsăud
- Primarul Comunei Lechința
- Parohiei Ortodoxe „Sf. Maria” Lechința
- Parohiei Ortodoxe Vermeș
- Parohiei Ortodoxe Chiraleș
- Parohiei Ortodoxe Sângeorzu-Nou

**INIȚIATOR,  
PRIMAR,  
Ing. Florian, Romeo-Daniel**



**AVIZ DE LEGALITATE  
SECRETAR GENERAL U.A.T.,  
Haneș Rodica**





## REFERAT DE APROBARE

Primarul comunei Lechința, județul Bistrița –Năsăud, având în vedere solicitărilor pe care le-am primit de la reprezentanții cultelor religioase de pe raza comunei ,pentru găsirea unei formule cât mai adecvate în vederea administrării cimitirelor care fac parte din domeniul public al comunei .

Am inițiat acest proiect de hotărâre cu privire la darea în folosință gratuită pe o perioadă de 49 de ani cultelor religioase ,a cimitirelor de pe raza comunei ,înscrise în domeniul public pe bază de proces verbal de predare-primire încheiat între reprezentanții părților cu condiția de a păstra actuala destinație a imobilelor pe toată durata de acordare de 49 de ani și de nu a avea dreptul de a obține foloase materiale din utilizarea și administrarea acestora.

Văzând prevederile art.8 alin.(1) și (2),art.9 alin.(3),art.10 și nr.crt.1 din anexa la Legea nr.489/2006 privind libertatea religioasă și regimul general al cultelor, republicată cu modificările și completările ulterioare,prevederile art.551 pct.9,art.861,art.866,art.874 alin.(1) și art.875 din Legea nr.287/2009-Codul civil, republicată cu modificările și completările ulterioare și prevederile art. 41 din H.G. nr.53/2008 pentru organizarea și funcționarea Bisericii Ortodoxe Române, republicată și având în vedere prevederile art.136 alin.(4) din Constituția României ,republicată,propun Consiliului Local Lechința adoptarea hotărârii în forma prezentată.

  
PRIMAR,  
Ing. Florian Romeo-Daniel

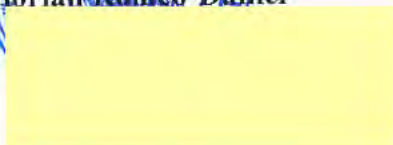





## R A P O R T

**Subsemanta Haneș Rodica, secretar general al comunei Lechința ,județul Bistrița-Năsăud;**

### **Având în vedere:**

-prevederile art.129 alin.(1)-(2) lit.c și alin.(6), art.136 alin.(1) ,art. 349,art.350 și art.351 din O.U.G. nr.57/2019 privind Codul administrativ cu modificările și completările ulterioare ;

-prevederile art.8 alin.(1) și (2),art.9 alin.(3),art.10 și nr.crt.1 din anexa la Legea nr.489/2006 privind libertatea religioasă și regimul general al cultelor, republicată cu modificările și completările ulterioare ;

-prevederile art.551 pct.9,art.861,art.866,art.874 alin.(1) și art.875 din Legea nr.287/2009-Codul civil, republicată cu modificările și completările ulterioare ;

-prevederile art.41 din H.G. nr.53/2008 pentru organizarea și funcționarea Bisericii Ortodoxe Române, republicată,

și a faptului că cimitirele din comuna Lechința s-au format de-a lungul timpului sub administrarea cultului religios ortodox ,predominant în comuna Lechința,a solicitărilor pe care le-am primit de la reprezentanții cultelor de pe raza comunei ,pentru găsirea unei formule cât mai adecvate în vederea administrării cimitirelor care fac parte din domeniul public al comunei ,domnul primar a inițiat acest proiect de hotărâre cu privire la darea în folosință gratuită pe o perioadă de 49 de ani cultelor religioase ,a cimitirelor.

Ținând cont că principalul atribut al consiliului local, prevăzut în art. 129 alin (1) din OUG nr. 57/2019 privind Codul administrativ, este acela că *are inițiativă și hotărăște, în condițiile legii, în toate problemele de interes local, cu excepția celor care sunt date prin lege în competența altor autorități ale administrației publice locale sau centrale,*

In temeiul celor prezentate mai sus propun Consiliului Local Lechința spre aprobare Proiectul de hotărâre inițiat de primarul comunei Lechința ,domnul Florian Romeo-Daniel.

SECRETAR GENERAL u.a.t ,  
Haneș Rodica





Oficiul de Cadastru și Publicitate Imobiliară BISTRITA-NASAUD  
Biroul de Cadastru și Publicitate Imobiliară Beclean

Nr. cerere	<b>6878</b>
Ziua	<b>21</b>
Luna	<b>07</b>
Anul	<b>2021</b>

Cod verificare  
100106172197



## EXTRAS DE CARTE FUNCİARĂ PENTRU INFORMARE

Carte Funciară Nr. 28899 Lechința

### A. Partea I. Descrierea imobilului

TEREN Extravilan

S-mou

Adresa: Jud. Bistrita Nasaud

Nr. Crt	Nr. cadastral Nr. topografic	Suprafața* (mp)	Observații / Referințe
A1	28899	17.753	Teren neîmprejmuit;

### B. Partea II. Proprietari și acte

Înscrieri privitoare la dreptul de proprietate și alte drepturi reale	Referințe
<b>6878 / 21/07/2021</b>	
Registrul Cadastral al Imobilelor ; Act Normativ lg.7/1996 emis de Parlamentul Romaniei;	
B1	Se infiinteaza cartea funciara a imobilului 28899 ca urmare a finalizarii inregistrarii sistematice. Imobilul se gaseste in registrul cadastral al imobilelor sub numarul 6859.
Act Administrativ nr. 14, din 17/02/2020 emis de CONSILIUL LOCAL AL COMUNEI LECHINTA;	
B2	Intabulare, drept de PROPRIETATE, dobandit prin Lege, cota actuala 1/1
1) <b>COMUNA LECHINȚA</b> , CIF:4427064, Domeniul Public	

### C. Partea III. SARCINI .

Inscrieri privind dezmembramintele dreptului de proprietate, drepturi reale de garanție și sarcini	Referințe
NU SUNT	



**Anexa Nr. 1 La Partea I****Teren**

Nr cadastral	Suprafața (mp)*	Observații / Referințe
28899	17.753	

\* Suprafața este determinată în planul de proiecție Stereo 70.

## DETALII LINIARE IMOBIL

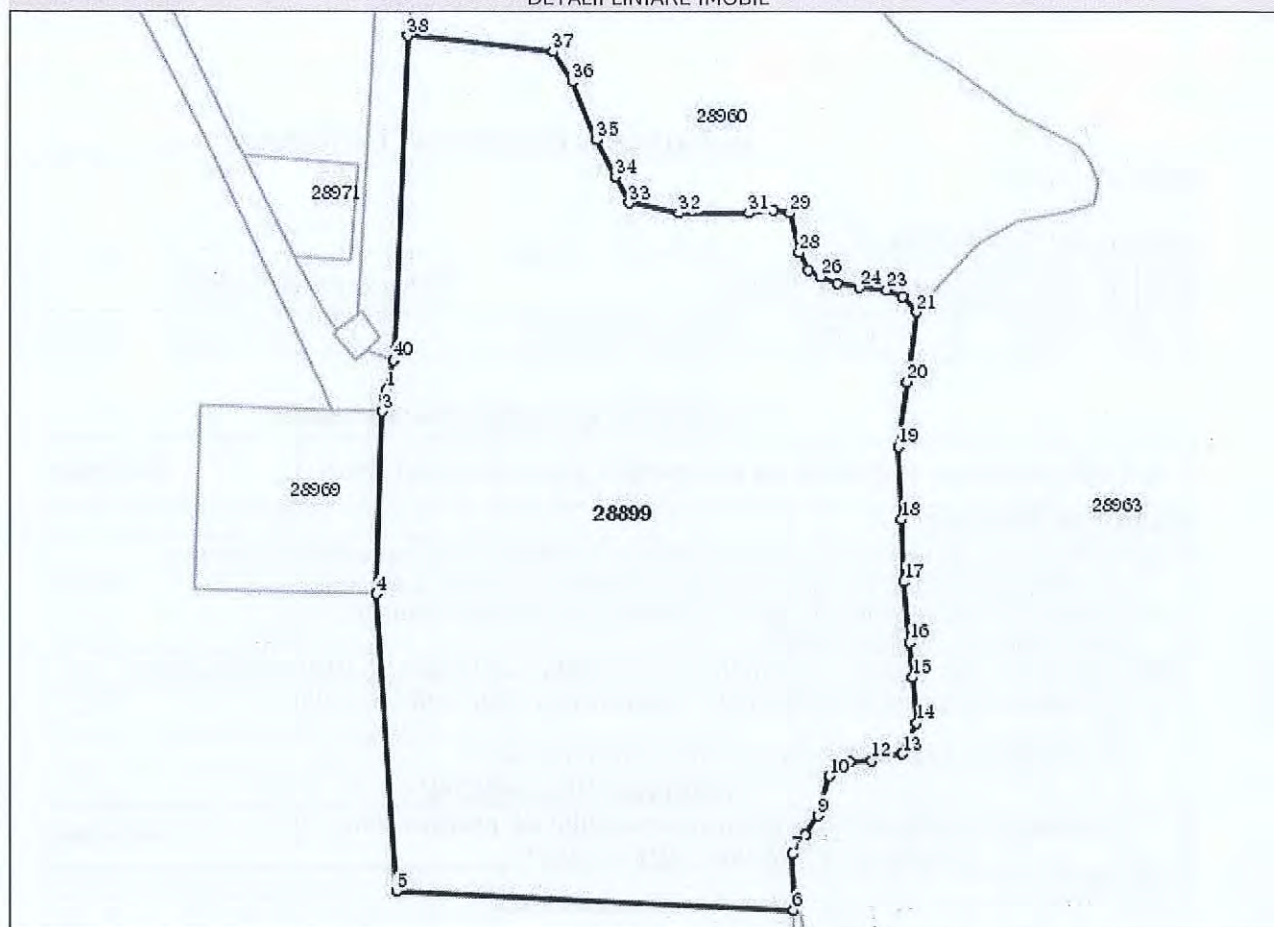
**Date referitoare la teren**

Nr Crt	Categorie folosință	Intra vilan	Suprafața (mp)	Tarla	Parcelă	Nr. topo	Observații / Referințe
1	curți construcții	NU	17.753	0	0	-	CIMITIR

**Lungime Segmente**

1) Valorile lungimilor segmentelor sunt obținute din proiecție în plan.

Punct început	X / Y	Punct sfârșit	X / Y	Lungime segment (** (m))
1	451.830,208 606.794,914	2	451.829,838 606.793,138	1.814
3	451.829,226 606.790,202	4	451.827,884 606.750,293	39.932
5	451.832,385 606.685,023	6	451.919,66 606.680,988	87.368
7	451.919,42 606.693,294	8	451.922,319 606.697,321	4.962

Punct început	X / Y	Punct sfârșit	X / Y	Lungime segment (** (m))
2	451.829,838 606.793,138	3	451.829,226 606.790,202	2.999
4	451.827,884 606.750,293	5	451.832,385 606.685,023	65.425
6	451.919,66 606.680,988	7	451.919,42 606.693,294	12.308
8	451.922,319 606.697,321	9	451.925,058 606.701,67	5.14



Punct început	X / Y	Punct sfârșit	X / Y	Lungime segment (** (m)	Punct început	X / Y	Punct sfârșit	X / Y	Lungime segment (** (m)
9	451.925,058 606.701,67	10	451.927,635 606.710,368	9.072	10	451.927,635 606.710,368	11	451.932,145 606.713,428	5.45
11	451.932,145 606.713,428	12	451.936,816 606.713,75	4.682	12	451.936,816 606.713,75	13	451.943,742 606.715,361	7.111
13	451.943,742 606.715,361	14	451.946,802 606.721,965	7.278	14	451.946,802 606.721,965	15	451.945,836 606.731,952	10.034
15	451.945,836 606.731,952	16	451.945,192 606.739,683	7.758	16	451.945,192 606.739,683	17	451.944,064 606.752,891	13.256
17	451.944,064 606.752,891	18	451.943,42 606.766,582	13.706	18	451.943,42 606.766,582	19	451.942,776 606.782,528	15.959
19	451.942,776 606.782,528	20	451.944,708 606.796,703	14.306	20	451.944,708 606.796,703	21	451.946,802 606.812,005	15.445
21	451.946,802 606.812,005	22	451.943,696 606.815,436	4.628	22	451.943,696 606.815,436	23	451.940,216 606.816,886	3.77
23	451.940,216 606.816,886	24	451.934,127 606.817,466	6.117	24	451.934,127 606.817,466	25	451.929,197 606.818,335	5.006
25	451.929,197 606.818,335	26	451.925,427 606.819,785	4.039	26	451.925,427 606.819,785	27	451.922,817 606.821,235	2.986
27	451.922,817 606.821,235	28	451.920,787 606.825,005	4.282	28	451.920,787 606.825,005	29	451.918,757 606.833,705	8.934
29	451.918,757 606.833,705	30	451.914,988 606.834,285	3.813	30	451.914,988 606.834,285	31	451.909,768 606.833,705	5.252
31	451.909,768 606.833,705	32	451.894,399 606.833,705	15.369	32	451.894,399 606.833,705	33	451.883,669 606.836,025	10.978
33	451.883,669 606.836,025	34	451.880,677 606.841,787	6.493	34	451.880,677 606.841,787	35	451.876,492 606.849,848	9.083
35	451.876,492 606.849,848	36	451.871,163 606.862,457	13.689	36	451.871,163 606.862,457	37	451.866,956 606.869,182	7.932
37	451.866,956 606.869,182	38	451.834,701 606.872,544	32.43	38	451.834,701 606.872,544	39	451.832,168 606.803,628	68.963
39	451.832,168 606.803,628	40	451.831,572 606.801,466	2.243	40	451.831,572 606.801,466	1	451.830,208 606.794,914	6.692

\*\* Lungimile segmentelor sunt determinate în planul de proiecție Stereo 70 și sunt rotunjite la 1 milimetru.  
 \*\*\* Distanța dintre puncte este formată din segmente cumulate ce sunt mai mici decât valoarea 1 milimetru.

Certific că prezentul extras corespunde cu pozițiile în vigoare din cartea funciară originală, păstrată de acest birou.

Prezentul extras de carte funciară este valabil la autentificarea de către notarul public a actelor juridice prin care se sting drepturile reale precum și pentru dezbaterea succesiunilor, iar informațiile prezentate sunt susceptibile de orice modificare, în condițiile legii.

S-a achitat tariful de 0 RON, -, pentru serviciul de publicitate imobiliară cu codul nr. CadGen\_Recep\_Inscr.

Data soluționării,

21-07-2021

Data eliberării,

\_/\_/

Asistent Registrator,  
MARIUS-TEODOR IANCULESCU

(parafa și semnătura)

Referent,

(parafa și semnătura)





Oficiul de Cadastru și Publicitate Imobiliară BISTRITA-NASAUD  
Biroul de Cadastru și Publicitate Imobiliară Beclean

### EXTRAS DE CARTE FUNCİARĂ PENTRU INFORMARE

Carte Funciară Nr. 29866 Lechința

Nr. cerere	7845
Ziua	21
Luna	07
Anul	2021

Cod verificare  
100106173290



#### A. Partea I. Descrierea imobilului

TEREN Intravilan

Adresa: Loc. Sângeorzu Nou, Nr. FN, Jud. Bistrita Nasaud

Nr. Crt	Nr. cadastral Nr. topografic	Suprafața* (mp)	Observații / Referințe
A1	29866	21.361	Teren neimpregmuit; nr. top. 253 CF 229, nr. top. 254 CF 235

#### B. Partea II. Proprietari și acte

Înscrieri privitoare la dreptul de proprietate și alte drepturi reale	Referințe
<b>7845 / 21/07/2021</b>	
Registrul Cadastral al Imobilelor ; Act Normativ Ig.7/1996 emis de Parlamentul Romaniei;	
B1	Se infiinteaza cartea funciara a imobilului 29866 ca urmare a finalizarii inregistrarii sistematice. Imobilul se gaseste in registrul cadastral al imobilelor sub numarul 14092. A1
Act Administrativ nr. 14, din 17/02/2020 emis de CONSILIUL LOCAL AL COMUNEI LECHINTA;	
B2	Intabulare, drept de PROPRIETATE, dobandit prin Lege, cota actuala 1/1 A1
1) <b>COMUNA LECHINȚA</b> , CIF:4427064, DOMENIUL PUBLIC	

#### C. Partea III. SARCINI .

Inscrieri privind dezmembrămintele dreptului de proprietate, drepturi reale de garanție și sarcini	Referințe
NU SUNT	



**Anexa Nr. 1 La Partea I**

**Teren**

Nr cadastral	Suprafața (mp)*	Observații / Referințe
29866	21.361	nr. top. 253 CF 229, nr. top. 254 CF 235

\* Suprafața este determinată în planul de proiecție Stereo 70.

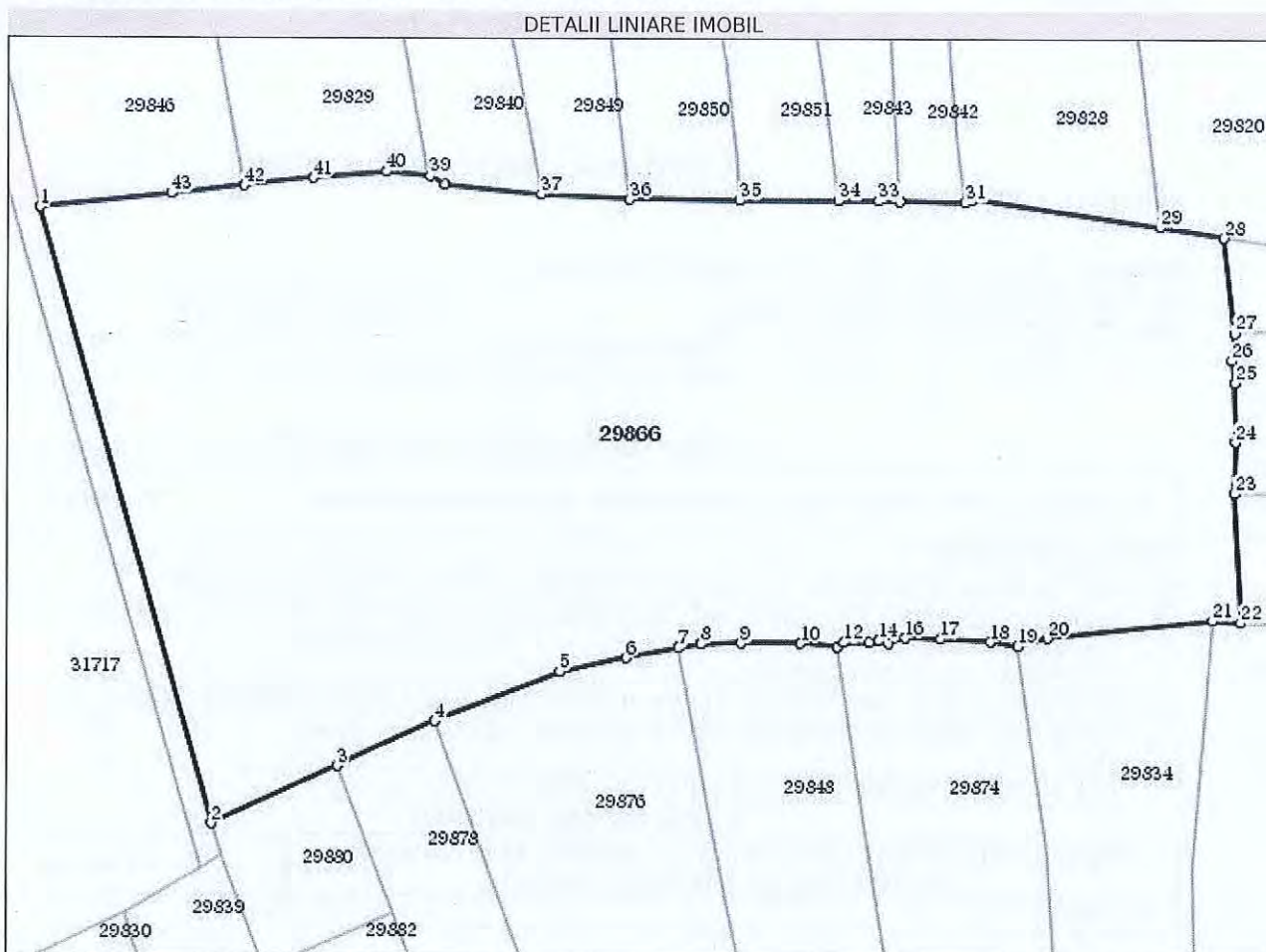

**Date referitoare la teren**

Nr Crt	Categorie folosință	Intra vilan	Suprafața (mp)	Tarla	Parcelă	Nr. topo	Observații / Referințe
1	curți constructii	DA	21.361	-	-	-	SECTOR NR 153 ID 14092- CIMITIR

**Lungime Segmente**

1) Valorile lungimilor segmentelor sunt obținute din proiecție în plan.

Punct început	X / Y	Punct sfârșit	X / Y	Lungime segme	Punct început	X / Y	Punct sfârșit	X / Y	Lungime segme	Punct început	X / Y	Punct sfârșit	X / Y	Lungime segme
1	450.602,053 607.164,935	2	450.636,193 607.043,132	126.497	2	450.636,193 607.043,132	3	450.661,323 607.054,649	27.643	3	450.661,323 607.054,649	4	450.680,549 607.063,459	21.148
4	450.680,549 607.063,459	5	450.705,486 607.073,37	26.834	5	450.705,486 607.073,37	6	450.718,594 607.076,087	13.387	6	450.718,594 607.076,087	7	450.728,981 607.078,065	10.574
7	450.728,981 607.078,065	8	450.733,46 607.078,885	4.553	8	450.733,46 607.078,885	9	450.741,373 607.079,044	7.915	9	450.741,373 607.079,044	10	450.753,202 607.079,124	11.829
10	450.753,202 607.079,124	11	450.760,458 607.078,346	7.298	11	450.760,458 607.078,346	12	450.761,807 607.079,204	1.599	12	450.761,807 607.079,204	13	450.766,887 607.079,204	5.08
13	450.766,887 607.079,204	14	450.768,783 607.079,543	1.926	14	450.768,783 607.079,543	15	450.770,68 607.079,069	1.955	15	450.770,68 607.079,069	16	450.773,999 607.080,153	3.492



Punct început	X / Y	Punct sfârșit	X / Y	Lungime segmente	Punct început	X / Y	Punct sfârșit	X / Y	Lungime segmente	Punct început	X / Y	Punct sfârșit	X / Y	Lungime segmente
16	450.773,999 607.080,153	17	450.781,111 607.079,949	7.115	17	450.781,111 607.079,949	18	450.791,067 607.079,475	9.967	18	450.791,067 607.079,475	19	450.796,444 607.078,453	5.473
19	450.796,444 607.078,453	20	450.802,379 607.080,153	6.174	20	450.802,379 607.080,153	21	450.835,272 607.083,658	33.079	21	450.835,272 607.083,658	22	450.840,686 607.083,363	5.422
22	450.840,686 607.083,363	23	450.839,486 607.108,91	25.575	23	450.839,486 607.108,91	24	450.839,554 607.119,036	10.126	24	450.839,554 607.119,036	25	450.839,486 607.130,822	11.786
25	450.839,486 607.130,822	26	450.838,945 607.135,258	4.469	26	450.838,945 607.135,258	27	450.839,419 607.140,643	5.406	27	450.839,419 607.140,643	28	450.837,255 607.159,507	18.988
28	450.837,255 607.159,507	29	450.824,564 607.161,434	12.836	29	450.824,564 607.161,434	30	450.787,131 607.166,868	37.825	30	450.787,131 607.166,868	31	450.785,807 607.166,283	1.447
31	450.785,807 607.166,283	32	450.772,782 607.166,532	13.027	32	450.772,782 607.166,532	33	450.768,578 607.166,613	4.205	33	450.768,578 607.166,613	34	450.760,476 607.166,722	8.103
34	450.760,476 607.166,722	35	450.740,902 607.166,691	19.574	35	450.740,902 607.166,691	36	450.719,142 607.166,916	21.761	36	450.719,142 607.166,916	37	450.701,436 607.167,783	17.727
37	450.701,436 607.167,783	38	450.682,28 607.169,601	19.242	38	450.682,28 607.169,601	39	450.679,184 607.171,413	3.587	39	450.679,184 607.171,413	40	450.670,621 607.172,25	8.604
40	450.670,621 607.172,25	41	450.656,007 607.170,99	14.668	41	450.656,007 607.170,99	42	450.642,338 607.169,456	13.755	42	450.642,338 607.169,456	43	450.627,936 607.167,839	14.492
43	450.627,936 607.167,839	1	450.602,053 607.164,935	26.045										

\*\* Lungimile segmentelor sunt determinate în planul de proiecție Stereo 70 și sunt rotunjite la 1 milimetru.  
 \*\*\* Distanța dintre puncte este formată din segmente cumulate ce sunt mai mici decât valoarea 1 milimetru.

Certific că prezentul extras corespunde cu pozițiile în vigoare din cartea funciară originală, păstrată de acest birou.

Prezentul extras de carte funciară este valabil la autentificarea de către notarul public a actelor juridice prin care se sting drepturile reale precum și pentru dezbaterea succesiunilor, iar informațiile prezentate sunt susceptibile de orice modificare, în condițiile legii.

S-a achitat tariful de 0 RON, -, pentru serviciul de publicitate imobiliară cu codul nr. CadGen\_Recep\_Inscr.

Data soluționării,

21-07-2021

Data eliberării,

\_/ /

Asistent Registrator,

MARIUS-TEODOR IANCULESCU

(parafa și semnătura)

Referent,

(parafa și semnătura)



**EXTRAS DE CARTE FUNCİARĂ  
PENTRU INFORMARE**

Carte Funciară Nr. 29719 Lechința

Nr. cerere	<b>7698</b>
Ziua	<b>21</b>
Luna	<b>07</b>
Anul	<b>2021</b>

Cod verificare  
100106172872



**A. Partea I. Descrierea imobilului**

*S-nou*

**TEREN** Intravilan

**Adresa:** Loc. Sângeorzu Nou, Nr. FN, Jud. Bistrita Nasaud

Nr. Crt	Nr. cadastral Nr. topografic	Suprafața* (mp)	Observații / Referințe
A1	29719	3.465	Teren neimprejmuit; parte din nr top 1424 CF 12

**B. Partea II. Proprietari și acte**

Înscrieri privitoare la dreptul de proprietate și alte drepturi reale	Referințe	
<b>7698 / 21/07/2021</b>		
Registrul Cadastral al Imobilelor ; Act Normativ Ig.7/1996 emis de Parlamentul Romaniei;		
B1	Se înființează cartea funciara a imobilului 29719 ca urmare a finalizării înregistrării sistematice. Imobilul se găsește în registrul cadastral al imobilelor sub numărul 14034.	A1
Act Normativ nr. 7, din 13/03/1996 emis de PARLAMENTUL ROMANIEI;		
B2	Inscrierea provizorie, drept de PROPRIETATE, dobândit prin Lege, cota actuală 1/1	A1
1) <b>COMUNA LECHINȚA</b> , CIF:4427064		
OBSERVAȚII: TEREN LA DISPOZIȚIA COMISIEI LOCALE DE FOND FUNCİAR		

**C. Partea III. SARCINI .**

Inscrieri privind dezmembrămintele dreptului de proprietate, drepturi reale de garanție și sarcini	Referințe
NU SUNT	



**Anexa Nr. 1 La Partea I****Teren**

Nr cadastral	Suprafața (mp)*	Observații / Referințe
29719	3,465	parte din nr top 1424 CF 12

\* Suprafața este determinată în planul de proiecție Stereo 70.

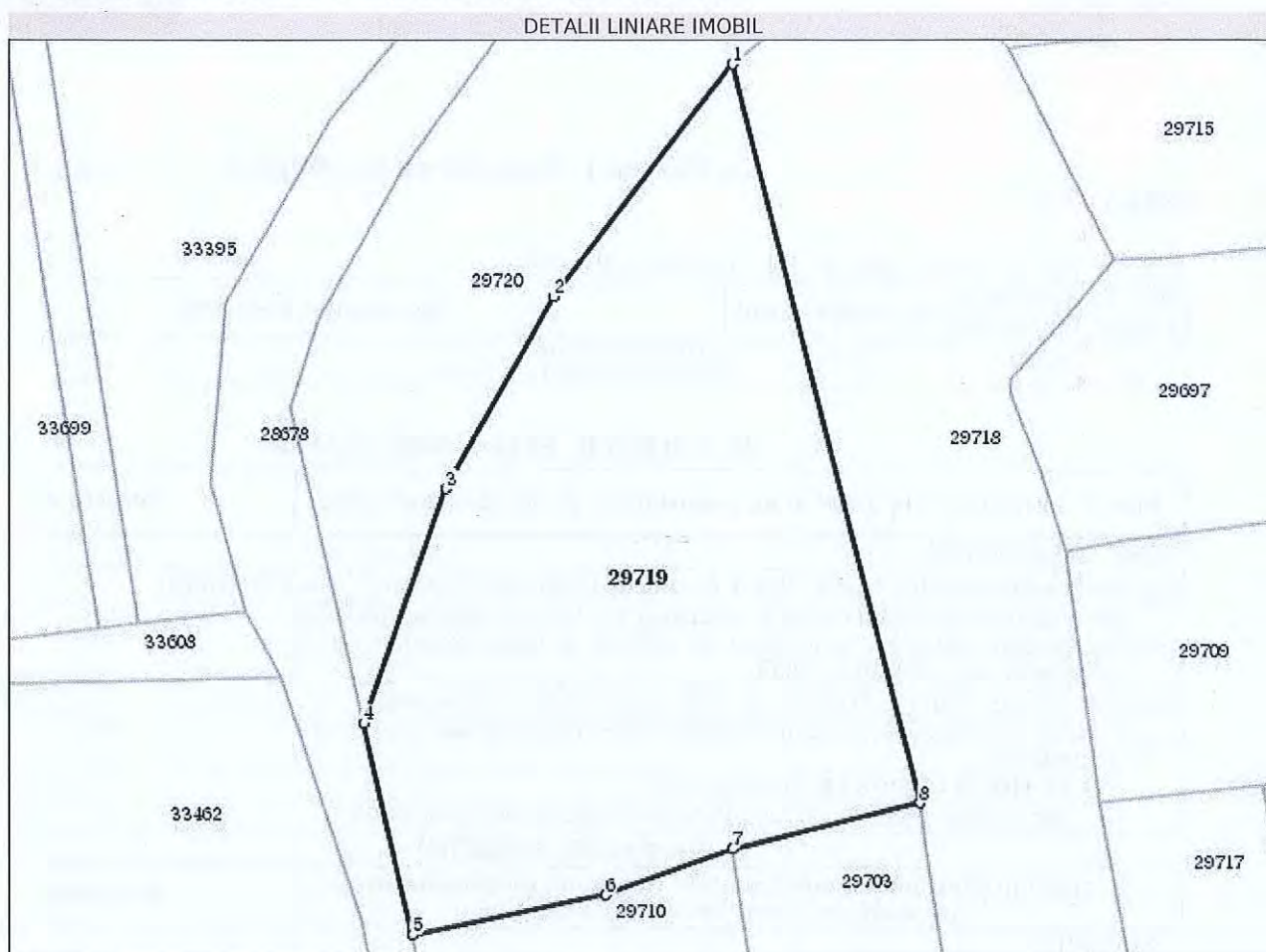
**Date referitoare la teren**

Nr Crt	Categorie folosință	Intra vilan	Suprafața (mp)	Tarla	Parcelă	Nr. topo	Observații / Referințe
1	curți constructii	DA	3.465	-	-	-	SECTOR NR 154 ID 14034

**Lungime Segmente**

1) Valorile lungimilor segmentelor sunt obținute din proiecție în plan.

Punct început	X / Y	Punct sfârșit	X / Y	Lungime segment (** (m)
1	450.618,827 607.514,031	2	450.598,714 607.488,113	32.807
2	450.598,714 607.488,113	3	450.586,676 607.466,682	24.581
3	450.586,676 607.466,682	4	450.577,456 607.440,508	27.75
4	450.577,456 607.440,508	5	450.582,875 607.416,903	24.219



Punct început	X / Y	Punct sfârșit	X / Y	Lungime segment (** (m))
5	450.582,875 607.416,903	6	450.604,663 607.421,383	22.244
6	450.604,663 607.421,383	7	450.618,757 607.426,501	14.994
7	450.618,757 607.426,501	8	450.639,804 607.431,564	21.647
8	450.639,804 607.431,564	1	450.618,827 607.514,031	85.093

\*\* Lungimile segmentelor sunt determinate în planul de proiecție Stereo 70 și sunt rotunjite la 1 milimetru.  
 \*\*\* Distanța dintre puncte este formată din segmente cumulate ce sunt mai mici decât valoarea 1 milimetru.

Certific că prezentul extras corespunde cu pozițiile in vigoare din cartea funciară originală, păstrată de acest birou.

Prezentul extras de carte funciară este valabil la autentificarea de către notarul public a actelor juridice prin care se sting drepturile reale precum și pentru dezbaterea succesiunilor, iar informațiile prezentate sunt susceptibile de orice modificare, în condițiile legii.

S-a achitat tariful de 0 RON, -, pentru serviciul de publicitate imobiliară cu codul nr. CadGen\_Recep\_Inscr.

Data soluționării,  
21-07-2021

Data eliberării,  
\_/\_/\_\_\_

Asistent Registrator,  
MARIUS-TEODOR IANCULESCU

\_\_\_\_\_  
(parafa și semnătura)

Referent,

\_\_\_\_\_  
(parafa și semnătura)





**EXTRAS DE CARTE FUNCİARĂ  
PENTRU INFORMARE**

Carte Funciară Nr. 38206 Lechința

**A. Partea I. Descrierea imobilului**

*Chirales*

**TEREN** Intravilan

**Adresa:** Loc. Chirales, Nr. FN, Jud. Bistrita Nasaud

Nr. Crt	Nr. cadastral Nr. topografic	Suprafața* (mp)	Observații / Referințe
A1	38206	21.246	Teren împrejmuit; PARTE DIN NR.TOP 868,869 CF 10,108

**B. Partea II. Proprietari și acte**

Înscrieri privitoare la dreptul de proprietate și alte drepturi reale	Referințe
<b>16188 / 21/07/2021</b>	
Registrul Cadastral al Imobilelor ; Act Normativ Ig.7/1996 emis de Parlamentul Romaniei;	
B1	Se infiinteaza cartea funciara a imobilului 38206 ca urmare a finalizarii inregistrarii sistematice. Imobilul se gaseste in registrul cadastral al imobilelor sub numarul 14010.
Act Administrativ nr. 14, din 17/02/2020 emis de CONSILIUL LOCAL AL COMUNEI LECHINTA;	
B2	Intabulare, drept de PROPRIETATE, dobandit prin Lege, cota actuala
1/1	1) <b>COMUNA LECHINȚA</b> , CIF:4427064, Domeniul Public

**C. Partea III. SARCINI .**

Inscrieri privind dezmembrămintele dreptului de proprietate, drepturi reale de garanție și sarcini	Referințe
NU SUNT	



**Anexa Nr. 1 La Partea I**

**Teren**

Nr cadastral	Suprafața (mp)*	Observații / Referințe
38206	21.246	PARTE DIN NR.TOP 868,869 CF 10,108

\* Suprafața este determinată în planul de proiecție Stereo 70.

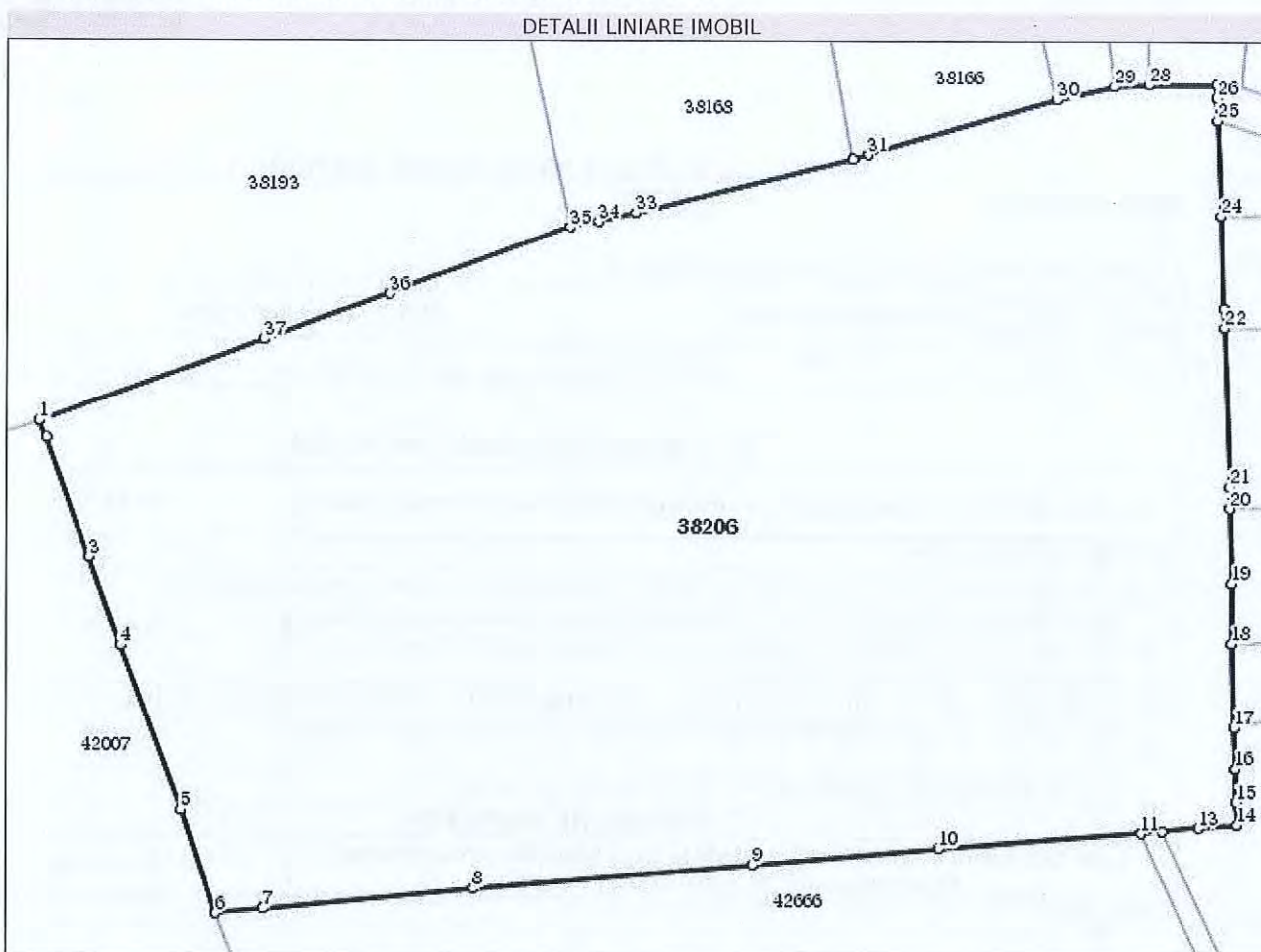

**Date referitoare la teren**

Nr Crt	Categorie folosință	Intravilan	Suprafața (mp)	Tarla	Parcelă	Nr. topo	Observații / Referințe
1	curți constructii	DA	21.246	-	-	-	SECTOR NR 23 ID 14010. Cimitir

**Lungime Segmente**

1) Valorile lungimilor segmentelor sunt obținute din proiecție în plan.

Punct început	X / Y	Punct sfârșit	X / Y	Lungime segment (** (m))
1	447.569,262 620.694,414	2	447.570,448 620.691,485	3.16
3	447.577,875 620.671,11	4	447.583,237 620.656,143	15.898
5	447.593,522 620.628,152	6	447.599,539 620.610,4	18.744
7	447.607,827 620.611,198	8	447.643,585 620.614,705	35.93

Punct început	X / Y	Punct sfârșit	X / Y	Lungime segment (** (m))
2	447.570,448 620.691,485	3	447.577,875 620.671,11	21.686
4	447.583,237 620.656,143	5	447.593,522 620.628,152	29.821
6	447.599,539 620.610,4	7	447.607,827 620.611,198	8.326
8	447.643,585 620.614,705	9	447.691,527 620.618,903	48.125



Punct început	X / Y	Punct sfârșit	X / Y	Lungime segment (** (m)
9	447.691,527 620.618,903	10	447.723,422 620.621,784	32.025
11	447.757,927 620.624,475	12	447.761,644 620.624,818	3.733
13	447.768,004 620.625,405	14	447.774,45 620.625,926	6.467
15	447.774,332 620.629,713	16	447.774,192 620.635,471	5.76
17	447.774,02 620.642,491	18	447.773,497 620.656,784	14.303
19	447.773,53 620.666,955	20	447.773,268 620.679,891	12.939
21	447.773,195 620.683,509	22	447.772,257 620.710,579	27.086
23	447.772,137 620.714,045	24	447.771,593 620.729,745	15.709
25	447.771,029 620.746,0	26	447.770,895 620.749,869	3.871
27	447.770,862 620.752,086	28	447.758,987 620.752,074	11.875
29	447.753,15 620.751,737	30	447.743,372 620.749,5	10.031
31	447.711,092 620.740,095	32	447.708,399 620.739,301	2.808
33	447.671,29 620.730,103	34	447.664,855 620.728,659	6.595
35	447.660,074 620.727,608	36	447.629,156 620.716,232	32.944
37	447.607,809 620.708,408	1	447.569,262 620.694,414	41.009

Punct început	X / Y	Punct sfârșit	X / Y	Lungime segment (** (m)
10	447.723,422 620.621,784	11	447.757,927 620.624,475	34.61
12	447.761,644 620.624,818	13	447.768,004 620.625,405	6.387
14	447.774,45 620.625,926	15	447.774,332 620.629,713	3.789
16	447.774,192 620.635,471	17	447.774,02 620.642,491	7.022
18	447.773,497 620.656,784	19	447.773,53 620.666,955	10.171
20	447.773,268 620.679,891	21	447.773,195 620.683,509	3.619
22	447.772,257 620.710,579	23	447.772,137 620.714,045	3.468
24	447.771,593 620.729,745	25	447.771,029 620.746,0	16.265
26	447.770,895 620.749,869	27	447.770,862 620.752,086	2.217
28	447.758,987 620.752,074	29	447.753,15 620.751,737	5.847
30	447.743,372 620.749,5	31	447.711,092 620.740,095	33.622
32	447.708,399 620.739,301	33	447.671,29 620.730,103	38.232
34	447.664,855 620.728,659	35	447.660,074 620.727,608	4.895
36	447.629,156 620.716,232	37	447.607,809 620.708,408	22.736

\*\* Lungimile segmentelor sunt determinate în planul de proiecție Stereo 70 și sunt rotunjite la 1 milimetru.  
 \*\*\* Distanța dintre puncte este formată din segmente cumulate ce sunt mai mici decât valoarea 1 milimetru.

Certific că prezentul extras corespunde cu pozițiile în vigoare din cartea funciară originală, păstrată de acest birou.

Prezentul extras de carte funciară este valabil la autentificarea de către notarul public a actelor juridice prin care se sting drepturile reale precum și pentru dezbateră succesiunilor, iar informațiile prezentate sunt susceptibile de orice modificare, în condițiile legii.

S-a achitat tariful de 0 RON, -, pentru serviciul de publicitate imobiliară cu codul nr. CadGen\_Recep\_Inscr.

Data soluționării,  
21-07-2021

Data eliberării,  
\_/\_/\_\_\_\_

Asistent Registrator,  
MARIUS-TEODOR IANCULESCU

(parafa și semnătura)

Referent,

(parafa și semnătura)





**EXTRAS DE CARTE FUNCİARĂ  
PENTRU INFORMARE**

Carte Funciară Nr. 36993 Lechința

**A. Partea I. Descrierea imobilului**

*Vermes*

**TEREN** Intravilan

**Adresa:** Loc. Vermes, Nr. FN, Jud. Bistrita Nasaud

Nr. Crt	Nr. cadastral Nr. topografic	Suprafața* (mp)	Observații / Referințe
A1	36993	16.052	Teren împrejmuit; NR TOP. 69, 70, 6748,6747, 6746, 6742, 6743, 6744, 6745, 6741, 6740/1, 6740/2, 6732 CF. 33,1102, 826, 496, 784

**Construcții**

Crt	Nr cadastral Nr.	Adresa	Observații / Referințe
A1.1	36993-C1	Loc. Vermes, Nr. FN, Jud. Bistrita Nasaud	Nr. niveluri:1; S. construita la sol:69 mp; Constructii administrative si social culturale in regim de inaltime P

**B. Partea II. Proprietari și acte**

Inscrieri privitoare la dreptul de proprietate și alte drepturi reale	Referințe
<b>14975 / 21/07/2021</b>	
Registrul Cadastral al Imobilelor ; Act Normativ Ig.7/1996 emis de Parlamentul Romaniei;	
B1	A1
Se înființează cartea funciară a imobilului 36993 ca urmare a finalizării înregistrării sistematice. Imobilul se găsește în registrul cadastral al imobilelor sub numărul 14499.	
Act Administrativ nr. 14, din 17/02/2020 emis de CONSILIUL LOCAL AL COMUNEI LECHINTA;	
B2	A1
1/1	
1) <b>COMUNA LECHINȚA</b> , CIF:4427064, Domeniul Public	
Act Administrativ nr. 2717, din 17/02/2020 emis de Primaria Comunei Lechința ;	
B3	A1.1
1/1	
1) <b>PAROHIA ORTODOXA ROMANA VERMES</b> , CIF:13802758	

**C. Partea III. SARCINI .**

Inscrieri privind dezmembrămintele dreptului de proprietate, drepturi reale de garanție și sarcini	Referințe
NU SUNT	



**Anexa Nr. 1 La Partea I**

**Teren**

Nr cadastral	Suprafața (mp)*	Observații / Referințe
36993	16.052	NR TOP. 69, 70, 6748,6747, 6746, 6742, 6743, 6744, 6745, 6741, 6740/1, 6740/2, 6732 CF. 33,1102, 826, 496, 784

\* Suprafața este determinată în planul de proiecție Stereo 70.

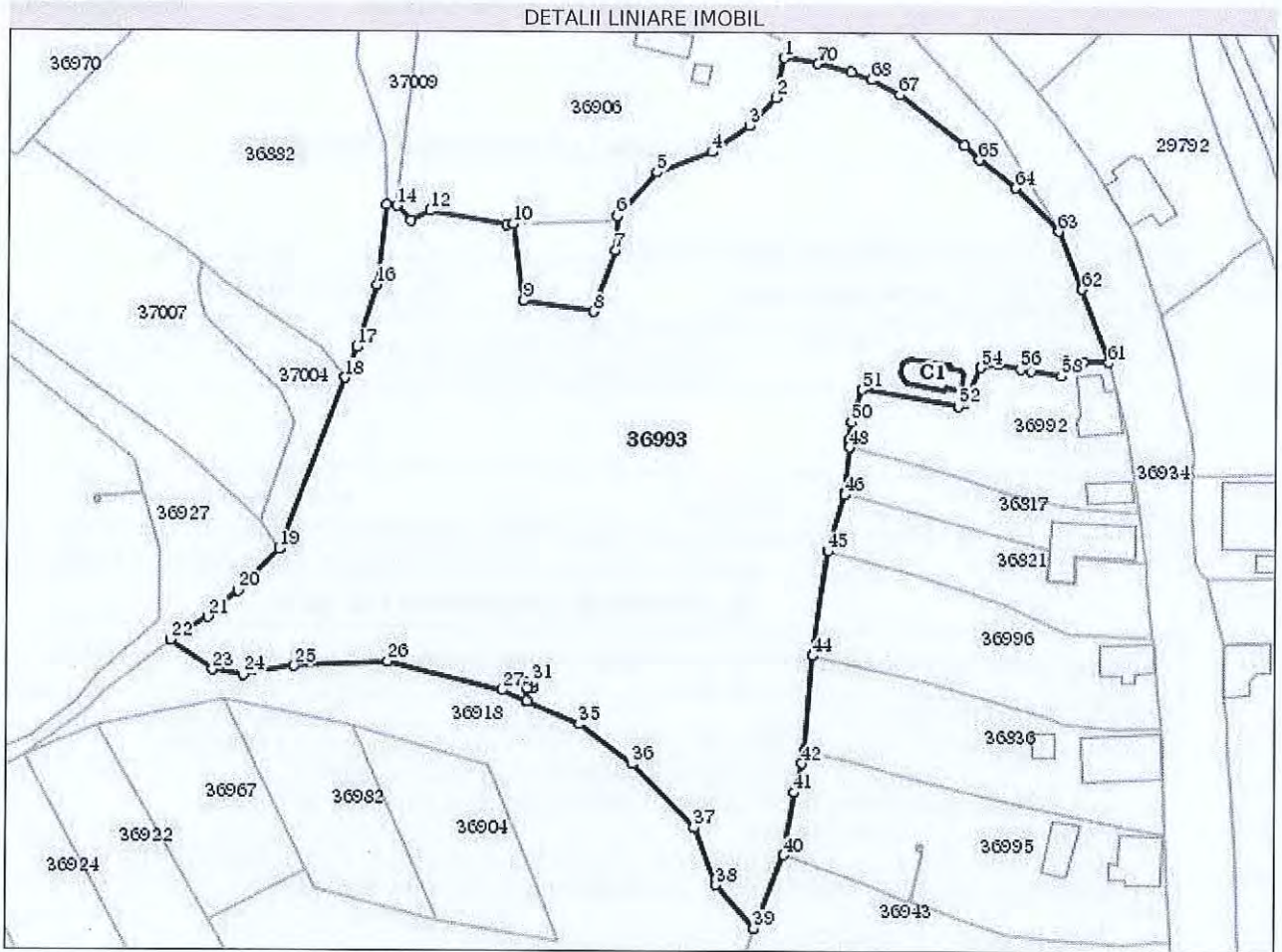

**Date referitoare la teren**

Nr Crt	Categorie folosință	Intra vilan	Suprafața (mp)	Tarla	Parcelă	Nr. topo	Observații / Referințe
1	curți constructii	DA	16.052	-	-	-	SECTOR NR 92 ID 14499

**Date referitoare la construcții**

Crt	Număr	Destinație construcție	Supraf. (mp)	Situație juridică	Observații / Referințe
A1.1	36993-C1	construcții administrative și social culturale	69	Cu acte	S. construita la sol:69 mp; Construcții administrative și social culturale în regim de înălțime P

**Lungime Segmente**

1) Valorile lungimilor segmentelor sunt obținute din proiecție în plan.

Punct început	X / Y	Punct sfârșit	X / Y	Lungime segmente	Punct început	X / Y	Punct sfârșit	X / Y	Lungime segmente	Punct început	X / Y	Punct sfârșit	X / Y	Lungime segmente
1	448.435,442 611.358,399	2	448.433,817 611.349,743	8.807	2	448.433,817 611.349,743	3	448.428,076 611.343,745	8.303	3	448.428,076 611.343,745	4	448.420,107 611.338,089	9.772
4	448.420,107 611.338,089	5	448.408,283 611.333,719	12.606	5	448.408,283 611.333,719	6	448.399,666 611.324,34	12.736	6	448.399,666 611.324,34	7	448.399,265 611.316,811	7.54
7	448.399,265 611.316,811	8	448.394,686 611.303,63	13.954	8	448.394,686 611.303,63	9	448.379,464 611.305,955	15.399	9	448.379,464 611.305,955	10	448.377,313 611.322,382	16.567



Punct început	X / Y	Punct sfârșit	X / Y	Lungime segmente	Punct început	X / Y	Punct sfârșit	X / Y	Lungime segmente	Punct început	X / Y	Punct sfârșit	X / Y	Lungime segmente
10	448.377,313 611.322,382	11	448.375,721 611.322,323	1.593	11	448.375,721 611.322,323	12	448.359,355 611.325,151	16.609	12	448.359,355 611.325,151	13	448.355,157 611.323,094	4.675
13	448.355,157 611.323,094	14	448.352,072 611.326,264	4.423	14	448.352,072 611.326,264	15	448.349,9 611.326,492	2.184	15	448.349,9 611.326,492	16	448.347,827 611.309,229	17.387
16	448.347,827 611.309,229	17	448.343,588 611.295,845	14.039	17	448.343,588 611.295,845	18	448.340,915 611.289,251	7.115	18	448.340,915 611.289,251	19	448.327,078 611.252,373	39.388
19	448.327,078 611.252,373	20	448.318,178 611.243,4	12.638	20	448.318,178 611.243,4	21	448.311,729 611.237,668	8.628	21	448.311,729 611.237,668	22	448.303,702 611.232,711	9.434
22	448.303,702 611.232,711	23	448.312,889 611.226,351	11.174	23	448.312,889 611.226,351	24	448.319,425 611.225,291	6.621	24	448.319,425 611.225,291	25	448.330,378 611.227,234	11.124
25	448.330,378 611.227,234	26	448.350,694 611.228,294	20.344	26	448.350,694 611.228,294	27	448.375,426 611.222,111	25.493	27	448.375,426 611.222,111	28	448.380,692 611.219,839	5.735
28	448.380,692 611.219,839	29	448.380,573 611.222,545	2.709	29	448.380,573 611.222,545	30	448.380,573 611.223,745	1.2	30	448.380,573 611.223,745	31	448.381,773 611.223,745	1.2
31	448.381,773 611.223,745	32	448.381,773 611.222,545	1.2	32	448.381,773 611.222,545	33	448.380,583 611.222,545	1.19	33	448.380,583 611.222,545	34	448.380,701 611.219,835	2.713
34	448.380,701 611.219,835	35	448.392,209 611.214,868	12.534	35	448.392,209 611.214,868	36	448.403,516 611.206,389	14.133	36	448.403,516 611.206,389	37	448.417,118 611.192,786	19.237
37	448.417,118 611.192,786	38	448.421,712 611.180,419	13.193	38	448.421,712 611.180,419	39	448.430,007 611.171,104	12.473	39	448.430,007 611.171,104	40	448.436,124 611.186,904	16.943
40	448.436,124 611.186,904	41	448.438,404 611.200,477	13.763	41	448.438,404 611.200,477	42	448.440,022 611.206,622	6.354	42	448.440,022 611.206,622	43	448.440,697 611.209,211	2.676
43	448.440,697 611.209,211	44	448.442,276 611.229,852	20.701	44	448.442,276 611.229,852	45	448.445,459 611.252,357	22.729	45	448.445,459 611.252,357	46	448.449,124 611.264,428	12.615
46	448.449,124 611.264,428	47	448.449,166 611.264,911	0.485	47	448.449,166 611.264,911	48	448.450,013 611.274,771	9.896	48	448.450,013 611.274,771	49	448.449,777 611.276,372	1.618
49	448.449,777 611.276,372	50	448.450,454 611.280,166	3.854	50	448.450,454 611.280,166	51	448.452,69 611.287,193	7.374	51	448.452,69 611.287,193	52	448.473,534 611.283,666	21.14
52	448.473,534 611.283,666	53	448.474,998 611.284,225	1.567	53	448.474,998 611.284,225	54	448.478,488 611.291,992	8.515	54	448.478,488 611.291,992	55	448.482,203 611.292,687	3.779
55	448.482,203 611.292,687	56	448.487,066 611.291,717	4.959	56	448.487,066 611.291,717	57	448.489,389 611.291,326	2.356	57	448.489,389 611.291,326	58	448.495,954 611.290,224	6.657
58	448.495,954 611.290,224	59	448.496,801 611.293,441	3.327	59	448.496,801 611.293,441	60	448.500,526 611.293,238	3.731	60	448.500,526 611.293,238	61	448.506,078 611.293,144	5.553
61	448.506,078 611.293,144	62	448.500,175 611.308,891	16.817	62	448.500,175 611.308,891	63	448.495,228 611.321,37	13.424	63	448.495,228 611.321,37	64	448.485,791 611.330,718	13.283
64	448.485,791 611.330,718	65	448.477,878 611.336,72	9.932	65	448.477,878 611.336,72	66	448.474,544 611.339,757	4.51	66	448.474,544 611.339,757	67	448.460,552 611.350,592	17.697
67	448.460,552 611.350,592	68	448.454,282 611.353,781	7.034	68	448.454,282 611.353,781	69	448.449,839 611.355,357	4.714	69	448.449,839 611.355,357	70	448.442,603 611.357,256	7.481
70	448.442,603 611.357,256	1	448.435,442 611.358,399	7.252										

\*\* Lungimile segmentelor sunt determinate în planul de proiecție Stereo 70 și sunt rotunjite la 1 milimetru.  
 \*\*\* Distanța dintre puncte este formată din segmente cumulate ce sunt mai mici decât valoarea 1 milimetru.

Certific că prezentul extras corespunde cu pozițiile în vigoare din cartea funciară originală, păstrată de acest birou.

Prezentul extras de carte funciară este valabil la autentificarea de către notarul public a actelor juridice prin care se sting drepturile reale precum și pentru dezbaterea succesiunilor, iar informațiile prezentate sunt susceptibile de orice modificare, în condițiile legii.

S-a achitat tariful de 0 RON, -, pentru serviciul de publicitate imobiliară cu codul nr. CadGen\_Recep\_Inscr.

Data soluționării,

21-07-2021

Data eliberării,

\_\_/\_\_/\_\_

Asistent Registrator,

MARIUS-TEODOR IANULESCU

(parafa și semnătura)

Referent,

(parafa și semnătura)





Oficiul de Cadastru și Publicitate Imobiliară BISTRITA-NASAUD  
Biroul de Cadastru și Publicitate Imobiliară Beclean

### EXTRAS DE CARTE FUNCİARĂ PENTRU INFORMARE

Carte Funciară Nr. 35350 Lechința

Nr. cerere	13332
Ziua	21
Luna	07
Anul	2021

Cod verificare  
100106179066



#### A. Partea I. Descrierea imobilului

TEREN Intravilan

Adresa: Loc. Lechința, Nr. FN, Jud. Bistrita Nasaud

Nr. Crt	Nr. cadastral Nr. topografic	Suprafața* (mp)	Observații / Referințe
A1	35350	26.462	Teren neimprejmuit; PARTE DIN NR. TOP.2141,2142,2140,2139,2137,2136,2135,2134/1,2134/2, 2133,2132,2131,2130,2129,694,698, CF.1, 154, 678

#### B. Partea II. Proprietari și acte

Înscrieri privitoare la dreptul de proprietate și alte drepturi reale	Referințe
<b>13332 / 21/07/2021</b>	
Registrul Cadastral al Imobilelor ; Act Normativ Ig.7/1996 emis de Parlamentul Romaniei;	
B1	Se infiinteaza cartea funciara a imobilului 35350 ca urmare a finalizarii inregistrarii sistematice. Imobilul se gaseste in registrul cadastral al imobilelor sub numarul 15573. A1
Act Administrativ nr. 14, din 17/02/2020 emis de CONSILIUL LOCAL AL COMUNEI LECHINTA;	
B2	Intabulare, drept de PROPRIETATE, dobandit prin Lege, cota actuala A1
1/1 1) <b>COMUNA LECHINȚA</b> , CIF:4427064, Domeniul Public	

#### C. Partea III. SARCINI .

Inscrieri privind dezmembrămintele dreptului de proprietate, drepturi reale de garanție și sarcini	Referințe
NU SUNT	



**Anexa Nr. 1 La Partea I**

**Teren**

Nr cadastral	Suprafața (mp)*	Observații / Referințe
35350	26.462	PARTE DIN NR. TOP.2141,2142,2140,2139,2137,2136,2135,2134/1,2134/2,2133,2132,2131,2130,2129,694,698, CF.1, 154, 678

\* Suprafața este determinată în planul de proiecție Stereo 70.

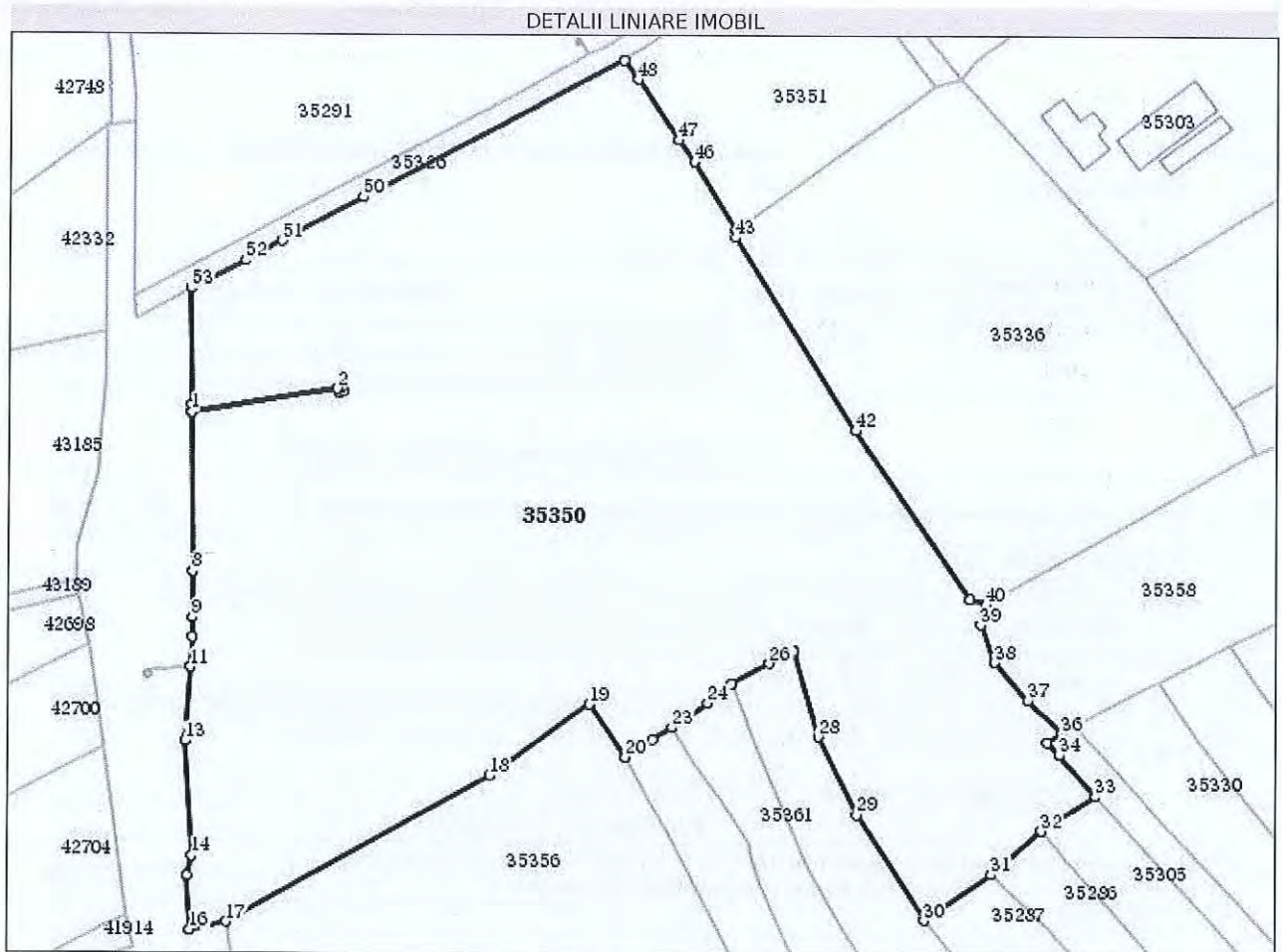

**Date referitoare la teren**

Nr Crt	Categorie folosință	Intra vilan	Suprafața (mp)	Tarla	Parcelă	Nr. topo	Observații / Referințe
1	curți constructii	DA	26.462	-	-	-	SECTOR NR 39 ID 15573, Cimitir

**Lungime Segmente**

1) Valorile lungimilor segmentelor sunt obținute din proiecție în plan.

Punct început	X / Y	Punct sfârșit	X / Y	Lungime segmente	Punct început	X / Y	Punct sfârșit	X / Y	Lungime segmente	Punct început	X / Y	Punct sfârșit	X / Y	Lungime segmente
1	449.126,526 / 614.102,657	2	449.162,205 / 614.108,48	36.151	2	449.162,205 / 614.108,48	3	449.163,298 / 614.108,977	1.201	3	449.163,298 / 614.108,977	4	449.163,795 / 614.107,884	1.201
4	449.163,795 / 614.107,884	5	449.162,702 / 614.107,387	1.201	5	449.162,702 / 614.107,387	6	449.162,214 / 614.108,462	1.181	6	449.162,214 / 614.108,462	7	449.126,526 / 614.102,637	36.16
7	449.126,526 / 614.102,637	8	449.126,861 / 614.064,057	38.581	8	449.126,861 / 614.064,057	9	449.126,917 / 614.052,89	11.167	9	449.126,917 / 614.052,89	10	449.126,941 / 614.048,098	4.792
10	449.126,941 / 614.048,098	11	449.126,461 / 614.040,868	7.246	11	449.126,461 / 614.040,868	12	449.126,46 / 614.040,848	0.02	12	449.126,46 / 614.040,848	13	449.125,262 / 614.022,827	18.061



Punct început	X / Y	Punct sfârșit	X / Y	Lungim e segme	Punct început	X / Y	Punct sfârșit	X / Y	Lungim e segme	Punct început	X / Y	Punct sfârșit	X / Y	Lungim e segme
13	449.125,262 614.022,827	14	449.127,012 613.995,097	27.78 5	14	449.127,012 613.995,097	15	449.125,852 613.990,294	4.941	15	449.125,852 613.990,294	16	449.126,532 613.977,148	13.16 4
16	449.126,532 613.977,148	17	449.135,566 613.979,064	9.235	17	449.135,566 613.979,064	18	449.199,318 614.014,793	73.08 1	18	449.199,318 614.014,793	19	449.223,726 614.032,182	29.96 9
19	449.223,726 614.032,182	20	449.232,663 614.019,382	15.61 1	20	449.232,663 614.019,382	21	449.236,415 614.022,02	4.587	21	449.236,415 614.022,02	22	449.239,166 614.023,613	3.179
22	449.239,166 614.023,613	23	449.243,999 614.026,583	5.673	23	449.243,999 614.026,583	24	449.252,621 614.032,535	10.47 7	24	449.252,621 614.032,535	25	449.258,619 614.037,283	7.65
25	449.258,619 614.037,283	26	449.267,639 614.042,189	10.26 8	26	449.267,639 614.042,189	27	449.273,52 614.045,042	6.536	27	449.273,52 614.045,042	28	449.279,579 614.024,535	21.38 3
28	449.279,579 614.024,535	29	449.288,833 614.005,53	21.13 8	29	449.288,833 614.005,53	30	449.305,17 613.979,95	30.35 2	30	449.305,17 613.979,95	31	449.321,576 613.991,252	19.92 2
31	449.321,576 613.991,252	32	449.333,821 614.001,761	16.13 6	32	449.333,821 614.001,761	33	449.347,077 614.010,09	15.65 5	33	449.347,077 614.010,09	34	449.338,16 614.020,204	13.48 4
34	449.338,16 614.020,204	35	449.335,217 614.023,082	4.116	35	449.335,217 614.023,082	36	449.338,809 614.025,353	4.25	36	449.338,809 614.025,353	37	449.330,464 614.033,383	11.58 1
37	449.330,464 614.033,383	38	449.322,277 614.042,672	12.38 2	38	449.322,277 614.042,672	39	449.318,813 614.051,647	9.62	39	449.318,813 614.051,647	40	449.320,182 614.056,613	5.151
40	449.320,182 614.056,613	41	449.316,072 614.057,866	4.297	41	449.316,072 614.057,866	42	449.288,343 614.098,706	49.36 4	42	449.288,343 614.098,706	43	449.258,858 614.145,498	55.30 7
43	449.258,858 614.145,498	44	449.259,114 614.147,079	1.602	44	449.259,114 614.147,079	45	449.259,021 614.147,247	0.192	45	449.259,021 614.147,247	46	449.248,807 614.163,766	19.42 2
46	449.248,807 614.163,766	47	449.244,976 614.169,13	6.592	47	449.244,976 614.169,13	48	449.234,905 614.183,688	17.70 2	48	449.234,905 614.183,688	49	449.231,446 614.188,246	5.722
49	449.231,446 614.188,246	50	449.168,31 614.154,989	71.36	50	449.168,31 614.154,989	51	449.148,428 614.144,225	22.60 9	51	449.148,428 614.144,225	52	449.139,6 614.139,445	10.03 9
52	449.139,6 614.139,445	53	449.126,181 614.132,623	15.05 4	53	449.126,181 614.132,623	54	449.126,51 614.104,422	28.20 3	54	449.126,51 614.104,422	1	449.126,526 614.102,657	1.765

\*\* Lungimile segmentelor sunt determinate în planul de proiecție Stereo 70 și sunt rotunjite la 1 milimetru.  
 \*\*\* Distanța dintre puncte este formată din segmente cumulate ce sunt mai mici decât valoarea 1 milimetru.

Certific că prezentul extras corespunde cu pozițiile în vigoare din cartea funciară originală, păstrată de acest birou.

Prezentul extras de carte funciară este valabil la autentificarea de către notarul public a actelor juridice prin care se sting drepturile reale precum și pentru dezbaterea succesiunilor, iar informațiile prezentate sunt susceptibile de orice modificare, în condițiile legii.

S-a achitat tariful de 0 RON, -, pentru serviciul de publicitate imobiliară cu codul nr. CadGen\_Recep\_Inscr.

Data soluționării,  
21-07-2021

Data eliberării,  
\_/\_/\_\_\_

Asistent Registrator,  
MARIUS-TEODOR IANCULESCU

(parafa și semnătura)

Referent,

(parafa și semnătura)